생활 속 거리 두기 세부지침

- 제 4 판 -

2020. 11. 25.

중앙재난안전대책본부

코로나19 생활 속 거리 두기 수칙과 지침 안내

개요 · 구성 및 활용

- (생활 속 거리 두기란?) 코로나19의 장기유행에 대비하여 국민의 일상 생활과 경제활동을 보장하면서, 코로나19 유행 차단을 위한 감염 예방 및 차단 활동이 함께 조화되도록 전개하는 생활습관과 사회구조 개선
 - * 코로나19 확산 시 단계조정 및 방역관리 강화 등 탄력적 대응
- (기본원리) 개인과 공동체가 함께 코로나19 바이러스의
 - ▲ 생활공간 침입 차단 ▲ 생존 환경 제거 ▲ 몸 밖 배출 최소화
 - ▲ 전파경로 차단을 위한 수칙을 알고 실천해 공동체를 보호
- (구성) 개인방역(5개 중요수칙과 4개 보조수칙), 집단방역(5대 중요수칙, 중점·일반 관리시설 핵심방역수칙 등 각 부처별 세부시설 지침) 2개 영역으로 구성
 - (개인방역) 개인이 지켜야 할 5가지 중요수칙(수칙별 4~5개 행동요령)과 4가지 보조수칙(마스크, 환경소독, 고위험군, 건강생활)으로 구성
 - (집단방역) 개인과 공동체가 지켜야 할 5가지 중요수칙, 중점관리시설·일반관리시설 등 각 부처별 세부시설 지침으로 구성
- (활용) 개인과 공동체는 개인 및 집단방역 수칙, 지침 등을 참고하고 필요 시 상황 및 여건에 맞는 별도의 생활 속 거리 두기 지침 등을 마련해 일상에서 실천

목 차

□ 기본수칙

1. 개인방역 5대 중요수칙 2
 2. 개인방역 4개 보조수칙 5
 3. 집단방역 5대 중요수칙 12
- (참고) 거리두기 단계별 기준 및 방역조치 15

□ 세부지침

I. 상황 별 지침

1. 일할 때 21
2. 식사할 때 26
3. 이동할 때 27
4. 병·의원 갈 때 30
5. 모임·행사 할 때 32
6. 가림막 설치 할 때 44
7. 냉난방기 사용할 때 45

목 차

Ⅱ. 시설 별 지침

1. 중점관리시설

1-1. 유흥시설	49
1-2. 노래연습장	52
1-3. 실내 스탠딩공연장	55
1-4. 방문판매 등 직접판매홍보관	58
1.5. 음식점	61
1.6. 카페	68

2. 일반 관리시설

2-1. 피시(PC)방	72
2-2. 결혼식장	74
2-3. 장례식장	77
2-4. 학원·직업 훈련기관	80
2-5. 독서실·스터디카페	83
2-6. 목욕장업(목욕탕, 찜질방)	86
2-7. 공연장	91
2-8. 영화상영관	94

목 차

2-9. 유원시설(놀이공원·워터파크 등)	96
2-10. 오락실·멀티방 등	99
2-11. 실내 체육시설(실내 체육시설, 수영장)	102
2-12. 이·미용업	106
2-13. 대형유통시설(백화점 등)	108
2-14. 중소슈퍼	111
3. 고위험 사업장	
3-1. 콜센터	114
3-2. 유통물류센터	118
4. 종교시설	123
5. 그 외 시설 (가나다 순)	
5-1. 건설업장	127
5-2. 고시원	130
5-3. 골프장	133
5-4. 공중화장실	136
5-5. 국립공원	139
5-6. 기숙사	142

목 차

5-7. 도서관	144
5-8. 동물원	146
5-9. 물류센터	148
5-10. 민박·숙박업	151
5-11. 민원창구	153
5-12. 박물관·미술관	156
5-13. 방문서비스	158
5-14. 봉안시설	161
5-15. 산후조리원	163
5-16. 수상레저	166
5-17. 야구장·축구장	169
5-18. 야영장	171
5-19. 연수시설	173
5-20. 우체국	176
5-21. 은행지점	178
5-22. 전통시장	180
5-23. 하천·계곡	181
5-24. 해수욕장	183
5-25. 호텔·콘도업	186

목 차

Ⅲ. 특정 시기별 지침

1. 안전한 여름휴가 보내기	189
2. 안전한 여름방학 보내기	190
3. 추석연휴 생활방역수칙	191
4. [10월연휴] 여행지 방문 시	193
5. 가을철 산행 및 야외활동 방역수칙	194
6. 핼러윈 행사모임 관련 방역수칙	197
(참고) 홍보자료	199

< 지침별 담당부처 연락처 >

지침명	소관부처	연락처
▶ 총괄	중앙방역대책본부	043-719-9363/9311
	중앙사고수습본부	044-202-1724
▶ 사업장·회의	고용노동부 산업보건과	044-202-7744
▶ 민원창구	행정안전부 민원제도혁신과	044-205-2441
▶ 우체국	우정사업본부 운영지원과(과기정통부)	044-200-8832
▶ 국내출장·방문서비스·콜센터	고용노동부 산업보건과	044-202-7744
▶ 건설업	국토교통부 건설산업과	044-201-3546
▶ 은행지점	금융위원회 은행과	02-2100-2951
▶ 물류센터	국토교통부 물류산업과	044-201-4021
▶ 유통물류센터	산업통상자원부 유통물류과	044-203-4282
▶ 전시행사	산업통상자원부 무역진흥과	044-203-4037
▶ 대중교통	국토교통부 교통정책총괄과	044-201-3786
▶ 여객선	해양수산부 해운정책과·연안해운과	044-200-5718, 5738
▶ 음식점	식품의약품안전처 식품안전총괄과	043-719-2060
▶ 카페·스터디카페		
▶ 학원·독서실 등	교육부 평생학습정책과	044-203-6380
▶ 대형유통시설	산업통상자원부 유통물류과	044-203-4381, 4382
▶ 전통시장	중소벤처기업부 전통시장육성과	042-481-4581
▶ 중소슈퍼	중소벤처기업부 소상공인경영지원과	042-481-4490
▶ 결혼식 등 가족행사	여성가족부 가족문화과	02-2100-6363
▶ 장례식장	보건복지부 노인지원과	044-202-3473
▶ 봉안시설		
▶ 산후조리원	보건복지부 출산정책과	044-202-3398
▶ 종교시설	문화체육관광부 중무1담당관	044-203-2317
▶ 병·의원	보건복지부 의료기관정책과	044-202-2471
▶ 호텔·콘도업	문화체육관광부 관광산업정책과	044-203-2871
▶ 민박·숙박업 (펜션, 게스트하우스 등)	문화체육관광부 관광산업정책과	044-203-2888
	농림축산식품부 농촌산업과	044-201-1590
	보건복지부 건강정책과	044-202-2881

지침명	소관부처	연락처
▶ 유원시설(워터파크 등)	문화체육관광부 관광산업정책과	044-203-2863
▶ 야영장		
▶ 동물원	환경부 생물다양성과	044-201-7244
▶ 국립공원	환경부 자연공원과	044-201-7313
▶ 해수욕장	해양수산부 해양레저관광과	044-200-5254
▶ 하천·계곡	행정안전부 재난안전점검과	044-205-4249
▶ 수상레저	해양경찰청 수상레저과	032-835-2352
▶ 지역축제	문화체육관광부 국내관광진흥과	044-203-2854
	행정안전부 재난안전점검과	044-205-4256
▶ 야외 활동	문화체육관광부 관광산업정책과	044-203-2888
▶ 공중화장실 등	행정안전부 생활공간정책과	044-205-3545
▶ 이·미용업	보건복지부 건강정책과	044-202-2881
▶ 목욕장업		
▶ 도서관	문화체육관광부 도서관정책기획단	044-203-2620
▶ 공연장	문화체육관광부 공연전통예술과	044-203-2732
▶ 영화상영관	문화체육관광부 영상콘텐츠산업과	044-203-2432
▶ 박물관·미술관	문화체육관광부 문화기반과	044-203-2638
▶ 야구장·축구장	문화체육관광부 스포츠산업과	044-203-3153
▶ 노래연습장	문화체육관광부 대중문화산업과	044-203-2464
▶ 실내체육시설	문화체육관광부 스포츠산업과	044-203-3156
▶ 수영장		
▶ 피시(PC)방	문화체육관광부 게임콘텐츠산업과	044-203-2446
▶ 유흥시설	식품의약품안전처 식품안전관리과	043-719-2054
▶ 오락실·멀티방 등 (게임제공업)	문화체육관광부 영상콘텐츠산업과	044-203-2436(7)
	문화체육관광부 게임콘텐츠산업과	044-203-2446
▶ 방문판매·다단계 판매업	공정거래위원회 특수거래과	044-200-4437
▶ 의료기기 무료체험방	식품의약품안전처 의료기기관리과	043-719-3802
▶ 작업 훈련기관	고용노동부 인적자원개발과	044-202-7323

기본수칙

【중요 수칙 메시지】

- (제 1 수칙) “마스크 착용하기, 거리두기”
- (제 2 수칙) “아프면 검사 받고 집에 머물며 타인과 접촉 최소화”
- (제 3 수칙) “30초 손 씻기, 기침은 옷소매”
- (제 4 수칙) “최소 1일 3번 이상 환기, 주기적 소독”
- (제 5 수칙) “거리는 멀어져도 마음은 가까이”

< 핵심 수칙 >

제1 수칙) 실내 및 다른 사람과 거리 유지가 어려운 실외에서는 마스크를 착용하고 다른 사람과 거리 두기를 합니다.

(이유) 코로나19는 주로 침방울을 통해 전파됩니다. 마스크를 착용하고 다른 사람과 2m 이상 거리를 유지하는 경우 대화, 기침, 재채기 등을 통해 침방울이 튀는 위험을 줄여 감염 가능성을 줄일 수 있습니다.

① 모든 실내 및 다른 사람과 2m(최소 1m) 이상 거리 유지가 어려운 실외에서는 항상 마스크를 착용합니다. 마스크를 벗어야 하는 음식 섭취, 격렬한 운동 등은 밀폐된 실내보다는 다른 사람과 거리 유지가 가능한 실외공간을 활용합니다.

※ 사회적 거리두기 단계에 따른 마스크 착용 의무 시설에서는 마스크 착용 의무

② 일상생활에서 다른 사람과 2m(최소 1m) 이상의 거리를 유지하고, 충분한 거리를 유지할 수 있는 자리에 앉습니다.

③ 많은 사람들이 모여야 할 경우 2m 간격을 유지할 수 있는 공간을 확보하거나 모이는 시간을 서로 다르게 하고, 밀폐·밀집·밀접한 장소에서 모임은 자제 합니다.

④ 특히, 발열, 기침, 가래, 인후통, 코막힘 등의 증상이 있거나 몸이 좋지 않다고 느끼면 외출을 자제하고 사람들이 모이는 곳에는 가지 않습니다.

⑤ 마스크 착용으로 호흡곤란, 어지러움, 두통 등의 증상이 있는 경우 개별 공간 또는 다른 사람과 거리를 유지할 수 있는 야외 공간에서 마스크를 벗고 휴식을 취한 후 증상이 완화되면 다시 착용합니다.

제 2 수칙) “아프면 검사 받고 집에 머물며 타인과의 접촉을 최소화하기.”

(이유) 코로나19는 증상이 없거나 증상이 가벼운 초기에도 전염될 수 있습니다. 열이 나거나 호흡기 증상이 있을 때 다른 사람과 접촉하지 않으면 코로나19의 전파 가능성을 줄일 수 있습니다.

- ① 열이 나거나 기침, 가래, 인후통, 코막힘 등 호흡기 증상이 있으면, 콜센터 (☎1339, ☎지역번호+120)나 보건소에 문의하여 선별진료소, 호흡기전담클리닉 또는 가까운 의료기관에서 진료 또는 검사를 받고 집에서 쉬니다.
- ② 증상이 있으면 외출하지 말고, 집 안에 사람이 있으면 마스크를 쓰고 생활합니다. 특히 고령자·기저질환자와의 대화·식사 등 접촉을 자제합니다.
- ③ 휴식 후 증상이 없어지면 일상에 복귀하고, 휴식 중에 38도 이상 고열이 지속되거나 증상이 심해지는 경우 검사를 받습니다.
- ④ 병원 또는 약국에 가거나 생필품을 사는 등 필수목적의 외출을 해야 할 때에는 반드시 마스크를 착용합니다.

제 3 수칙) “손을 자주 꼼꼼히 씻고, 기침할 때 옷소매로 가립니다.”

(이유) 오염된 손을 거쳐 바이러스가 몸에 들어오는 것을 막고, 기침 예절을 지켜 침방울을 통한 전파도 최소화합니다.

- ① 식사 전, 화장실 이용 후, 외출 후, 코를 풀거나 기침 또는 재채기를 한 후에는 흐르는 물과 비누로 30초 이상 손을 씻거나, 손 소독제를 이용해 손을 깨끗이 합니다.
- ② 씻지 않은 손으로 눈, 코, 입을 만지지 않습니다.
- ③ 개인·공용장소에는 쉽게 손을 씻을 수 있는 세면대와 비누를 마련하거나 곳곳에 손 소독제를 비치합니다.
- ④ 기침이나 재채기를 할 때는 휴지 혹은 옷소매 안쪽으로 입과 코를 가립니다.
- ⑤ 만나는 사람과 신체접촉(악수 혹은 포옹 등)을 하지 않습니다.

제 4 수칙) “최소 1일 3회 이상 환기하고, 주기적으로 소독합니다.”

(이유) 코로나19 바이러스가 들어 있는 침방울의 공기 중 농도를 환기를 통해 낮출 수 있고, 바이러스가 포함된 침방울이 묻을 수 있는 표면을 소독하면 손을 통한 코로나19의 감염 가능성을 줄일 수 있습니다.

① 자연 환기가 가능한 경우 창문을 항상 열어두고, 계속 열지 못하는 경우는 주기적으로(오전·오후 각 2회 이상) 환기합니다. 환기를 할 때는 가능하면 문과 창문을 동시에 열어 놓습니다. 미세먼지가 있어도 실내 환기는 필요합니다.

② 자연환기가 아닌 기계환기를 하는 경우에 외부공기 도입량을 가능한 높게 설정하여 최대한 외부공기로 환기합니다. 또한 가능하면 자연환기를 병행합니다.

③ 일상적 공간은 주기적으로 깨끗하게 청소하고, 손이 자주 닿는 표면(전화기, 리모컨, 손잡이, 문고리, 탁자, 팔걸이, 스위치, 키보드, 마우스, 복사기 등)과 공용물건(카트 손잡이 등)은 매일 최소 1회 이상 소독합니다.

④ 소독을 할 때는 환경부의 승인 또는 신고된 소독제품(소독제 티슈, 알코올(70% 에탄올), 차아염소산나트륨(일명 가정용 락스 희석액 등)을 사용하고, 제조사의 권고사항을 준수(용량과 용법 등)하여 안전하게 사용합니다. 청소·소독 전·중·후에는 환기를 위해 창문을 열어 둡니다.

제 5 수칙) “거리는 멀어져도 마음은 가까이 합니다.”

(이유) 코로나19는 혼자가 아니라 우리 모두의 노력이 있어야 극복할 수 있습니다. 서로를 배려하고 위로하며 함께 노력하는 사회를 만들어야 합니다.

① 모이지 않더라도 가족, 가까운 사람들과 자주 연락하고 영상통화 등 마음으로 함께 할 기회를 만듭니다.

② 공동체를 위한 나눔과 연대를 생각하고, 코로나19 환자, 격리자가 사회적 낙인으로 차별 받지 않도록 신중하게 행동합니다.

③ 소외되기 쉬운 취약계층을 배려하는 마음을 나누고, 실천합니다.

④ 의심스러운 정보를 접했을 때 신뢰할 수 있는지 출처를 확인하고, 정확하지 않은 소문은 공유하지 않으며, 과도한 미디어 몰입을 삼갑니다.

1 마스크 착용

< 생활 속 거리 두기 실천지침 : 마스크 착용 >

① 마스크 착용 일반 원칙

- 마스크 착용, 손 씻기, 사람 간의 거리 두기 등이 코로나19 감염 예방에 효과적이며 중요합니다.
- 마스크는 침방울을 통한 감염 전파를 차단하는 효과가 있습니다.
- 마스크는 식품의약품안전처에서 허가된 '의약외품' 마스크 착용을 적극 권고합니다.
 - ① 기침, 목 아픔 등 호흡기 증상이 있는 경우, ② 건강취약계층, ③ 기저질환자는 KF80 이상의 보건용 마스크 착용을 우선 권장 합니다.
 - '의약외품 마스크'가 없을 경우 면(천) 마스크, 일회용 마스크 착용도 도움이 될 수 있습니다.
- * 건강취약계층 : 65세 이상 어르신, 어린이, 임산부, 만성질환자 등
- * 기저질환자 : 만성 폐질환, 당뇨, 만성 신질환, 만성 간질환, 만성 심혈관질환, 혈액암, 항암치료 암환자, 면역억제제 복용 중인 환자 등

② 올바른 마스크 착용 방법

- 개인의 얼굴 크기에 맞는 적당한 마스크를 선택하여 호흡기인 입과 코를 완전히 덮도록 얼굴에 잘 밀착해 착용합니다.
- 마스크 내부에 휴지나 수건을 덧대면 공기가 새거나 밀착력이 떨어져 차단 효과가 낮아지므로 주의해야 합니다.
- 마스크 자체가 오염되지 않도록 마스크를 만지기 전에 손을 깨끗이 씻습니다.
- 마스크 착용 시에는 손을 통한 오염을 방지하기 위하여 마스크를 최대한 만지지 않습니다. 만졌다면, 30초 이상 비누로 손을 씻거나 손 소독제로 손을 깨끗이 해야 합니다.
- 마스크를 잠시 벗어야 하면 오염되지 않도록 깨끗한 봉투에 보관하고, 마스크를 줄에 걸어 목걸이로 사용할 경우 마스크 안쪽 면이 오염될 우려가 있으므로 안쪽 면이 외부로 노출 되지 않도록 주의해야 합니다.
- 환기가 어렵고 사람이 많아 비말감염의 우려가 있는 밀폐·밀집·밀접(3밀) 시설에서 사용한 마스크는 교체하는 것을 권고합니다.
 - 땀이나 물에 젖은 마스크는 세균번식의 우려가 있으므로 새 마스크로 교체하는 것이 좋습니다.
 - 오염 우려가 적은 곳에서 일시적으로 사용한 경우 동일인에 한하여 다시 사용할 수 있습니다.
- 마스크 착용으로 호흡곤란, 어지러움, 두통 등의 증상이 있는 경우 즉시 개별 공간 또는 다른 사람과 거리 두기가 가능한 야외 공간에서 마스크를 벗고 휴식을 취한 후 증상이 완화되면 다시 착용합니다.
- 마스크 사용 후에는 마스크 앞면에 손을 대지 않고 귀에 거는 끈만 이용해 벗은 후 바깥면을 안쪽으로 접어 끈으로 감고 소독제를 뿌려 종량제 봉투에 버립니다. 소독제가 없는 경우 비닐

봉지에 넣어 쓰레기봉투 밖으로 나오지 않도록 합니다. 마스크를 버린 후에는 손을 씻습니다.
면(천) 마스크의 경우 제품 특성에 맞는 방법으로 자주 세탁합니다.

③ 마스크 착용 권고 상황 및 상황별 권고 마스크

<마스크 착용 권고 상황>

- 모든 실내에서는 마스크를 상시 착용합니다.
- 실외에서는 ①집회·공연·행사 등 다중이 모이는 경우(거리두기에 관계없이 마스크 착용),
②다른 사람과 2m 이상 거리두기가 어려운 경우 마스크를 상시 착용합니다.

<상황별 권고 마스크>

상황		보건용 마스크		수술용 마스크	비말차단용 마스크
		KF 94	KF 80		
의료 관련 상황	· 코로나19 환자를 돌보는 경우	필수	-	-	-
	· 호흡기 증상이 있는 경우 · 건강취약계층, 기저질환자	(우선) 권장		권장	
생활 방역 상황	· 타인 접촉이 잦은 직업군 · 실내 다중이용시설을 이용하는 경우 · 실외에서 2m 거리 유지가 어려운 경우	권장 *밀폐, 밀집, 많은 대화로 비말생성 우려가 높은 경우 보건용마스크 우선 권장			

④ 마스크 착용 예외 가능 상황

- 집·개인 사무실 등 분할된 공간에 혼자 있거나, 외부인 없이 가족 등 동거인과 함께 있을 때
※ 가정에서 65세 이상 어르신, 기저질환자, 임산부 등 고위험군과 함께 생활하거나, 고위험군이 있는 가정을 방문하는 경우 가족이라고 하더라도 마스크 착용 권고
- 실외에서 다른 사람과 2m 이상 거리 두기가 가능할 때
- 음식 섭취, 수영·목욕, 세수·양치, 검진 등 마스크를 착용한 상태로 하기 어려운 활동을 하는 경우
※ 자세한 내용은 다음의 “마스크 의무화 관련 주요 내용” 중 “예외 상황” 참고

⑤ 마스크 착용을 권하지 않는 상황

- ① 24개월 미만의 영·유아, ② 주변의 도움 없이 스스로 마스크를 착용하거나 벗기 어려운 사람,
③ 마스크 착용 시 호흡이 어려운 사람
※ 단, 아동 간 발달 정도를 고려하여, 24개월 이상이라도 부모·보호자의 세심한 관찰·감독이 필요

○ 마스크, 이럴 땐 꼭 착용하실 것을 권고합니다!

- (실내) 마스크 상시 착용
- (실외) ①집회·공연·행사 등 다중이 모이는 경우는 거리두기에 관계없이 마스크 착용
 ②다른 사람과 2m 이상 거리두기가 어려운 경우 마스크 착용
 ☞ 다만, 불특정 다수가 이용하여 감염확산 우려가 크고 고위험군이 많아 감염 차단 필요성이 큰 시설에서 마스크 미착용시는 10만원 이하의 과태료가 부과될 수 있음

○ 마스크, 이럴 땐 착용하지 않아도 돼요!

- (실내) 집·개인 사무실 등 분할된 공간에 혼자 있거나, 외부인 없이 가족 등 동거인과 함께 있을 때
- (실외) 실외에서 다른 사람과 2m 이상 거리두기가 가능할 때(조깅, 공원산책 등)
- (기타) 마스크를 착용하고 하기 어려운 활동을 하는 경우(음식섭취, 수영목욕, 세수양치, 공연, 운동경기 등)

〈마스크 착용 행정명령에 따른 과태료 부과기준 안내〉

○ 행정명령 및 과태료 부과 대상 및 기간

- (법적근거) 감염병예방법 제49조(감염병의 예방조치), 제83조(과태료)
- (행정명령기간) 감염병 위기경보 수준 “경계·심각” 단계에서 행정명령권자(보건복지부장관, 질병관리청장, 시·도지사 또는 시장·군수·구청장)가 필요하다고 인정하는 기간
- (과태료 부과) 계도기간 1개월('20.10.13.~'20.11.12.) 후 2020년 11월 13일부터 부과 가능
 ※ 위반행위 적발 시 당사자에게 마스크를 착용할 것을 먼저 지도하고, 불이행시 과태료 부과
- (과태료 금액) 위반당사자 10만원 이하 및 관리·운영자 300만원 이하(1차 위반 150만원, 2차 이상 위반 300만원)
- (마스크 종류) 보건용 마스크(KF94, KF80 등), 비말차단용 마스크(KF-AD), 수술용 마스크, 입과 코를 가릴 수 있는 천(면) 마스크, 일회용 마스크 착용
 * 망사형 마스크, 밸브형 마스크, 스카프 등의 옷가지로 얼굴을 가리는 것은 인정하지 않음
- (착용법) 마스크는 입과 코를 완전히 가리도록 착용
 * 마스크를 착용하지 않았거나, 마스크를 착용하였으나 입과 코를 완전히 가리지 않은 경우는 미착용으로 간주

○ (과태료 부과대상 장소) ※ 다음을 공통으로 하되, 코로나19 상황 등을 고려하여 지자체별 추가 가능(관할 지자체의 명령 확인)

부과 장소	부과 대상
중점·일반관리시설 ※ 거리두기 조치 변동 시 조정가능	사회적 거리두기 조치에 따른 중점·일반관리시설의 관리자(운영자)·이용자
대중교통	버스·지하철·택시 등 대중교통의 이용자
집회·시위장	다중이 군집하는 집회의 관리자(주최자)·이용자(참석자)
의료기관·약국	의료기관·약국의 관리자(운영자)·이용자
요양시설, 주·야간보호시설	입소자·이용자를 돌보는 관리자(운영자)·종사자
종교시설	종교시설의 관리자(운영자)·이용자
실내 스포츠경기장	실내 스포츠 경기장의 관리자(운영자)·이용자
고위험 사업장	고위험 사업장(콜센터, 유통물류센터)의 관리자(운영자)·이용자
지자체 신고·협의된 500인 이상 모임·행사	지자체 신고·협의된 500인 이상 모임·행사의 관리자(주최자)·이용자(참석자)

* 이용자라 함은 관리자·운영자·종사자 등 해당시설에 출입하는 모든 사람을 의미한다.

○ (과태료 부과 예외자 및 예외상황)

예외자	<ul style="list-style-type: none"> · 만 14세가 되지 않은 사람 · 뇌병변·발달장애인 등 주변의 도움 없이 스스로 마스크를 착용하거나 벗기 어려운 사람 · 호흡기질환 등 마스크 착용시 호흡이 어렵다는 의학적 소견을 가진 사람
예외 상황	<ul style="list-style-type: none"> · 음식·음료를 먹거나 마실 때 · 수영장·목욕탕 등 물속·탕 안에 있을 때 · 세수, 양치 등 개인위생 활동을 할 때 · 검진, 수술, 치료, 투약 등 의료행위 중 마스크 착용이 어려울 때 · 얼굴을 보여야 하는 공연(무대에 머물때로 한정), 방송 출연(촬영할 때로 한정, 유튜브 등 개인방송은 사적 공간에서 촬영할 때로 한정) 및 사진 촬영(임명식, 협약식, 포상 등 공식 행사 시 당사자(임명장 등 수어 당사자, 협약 당사자 등) 등 최소한으로 한정), 수어통역을 할 때 · 운동선수, 악기 연주자가 시합·경기 및 공연·경연을 할 때 · 결혼식장에서 신랑, 신부, 양가 부모님이 예식을 할 때 · 업무 수행 중 마스크가 안전업무 수행을 저해할 우려(항공기 조종사 등)가 있을 때 · 본인 확인을 위한 신원확인 등 마스크를 벗어야 할 때 · 원활한 공무수행(외교, 국방, 수사, 구조, 명확한 의사 전달이 필요한 브리핑 등)을 위해 필요한 경우

< 생활 속 거리 두기 실천지침 : 환경 소독 >

[1] 환경 소독의 일반 원칙

- 적절하고 올바른 방법으로 소독을 하면 효과적이고 안전하게 감염성 병원체를 제거할 수 있습니다.
- 청소·소독 전·중·후에는 창문을 열어 충분히 환기를 합니다.
- 청소 및 소독 작업을 수행하는 사람은 적절한 개인보호구(일회용 장갑, 보건용 마스크, 필요시 일회용 방수성 긴팔 가운 또는 방수성 앞치마, 고글 또는 안면보호구)를 착용해야 합니다.
- 환경부의 승인 또는 신고된 소독제품(소독제 티슈, 알코올(70% 에탄올), 차아염소산나트륨(일명 가정용 락스) 희석액 등)을 사용하며, 소독제를 과다 또는 부적절한 방법으로 사용하면 인체에 해로울 수 있으므로 제조사의 권고사항을 반드시 준수합니다.
 - 차아염소산나트륨(일명 가정용 락스)을 사용하는 경우 소독 직전 희석하여 준비(1,000ppm 희석액 등)하고, 희석액을 천에 적셔서 자주 사용하는 표면을 닦고 1분 이상 유지한 후, 깨끗한 물을 적신 천으로 다시 한 번 닦아냅니다.
 - * (1,000ppm 희석액) 빈 생수통 1,000ml에 5% 차아염소산나트륨(일명 가정용 락스) 원액 20ml를 붓고(예, 락스 2 뚜껑) 냉수를 생수통에 가득 채우고 섞음
- 소독 시에는 소독제가 충분히 묻은 천(또는 소독제 티슈)을 이용하여 표면을 닦습니다.
 - 소독제를 공기 중에 분사하는 소독방법은 감염원 에어로졸이 발생하여 흡입할 위험을 증가시키고, 소독제와 표면의 접촉범위가 불분명하여 소독효과가 미흡하기 때문에 닦는 방법으로 표면소독을 실시합니다.
- 소독을 마친 후 충분히 환기시키고, 물과 비누로 반드시 손을 씻어야 합니다.

[2] 가정 등 일상적 공간에서는 다음과 같이 환경소독 합니다.

- 일상적으로 사용하는 공간은 주기적으로 깨끗하게 청소하고, 청소·소독 전·중·후에는 창문을 열어 환기를 합니다.
- 손이 자주 닿는 표면(전화기, 리모콘, 손잡이, 문고리, 탁자, 팔걸이, 스위치, 키보드, 마우스 등)을 매일 최소 1회 이상 소독합니다.
- 아이들의 사용하는 장난감 등은 비누와 물로 세척하고 건조한 후 사용합니다. 소독제를 사용하는 경우 아이들의 입과 손에 소독제 닿아 위험하지 않도록 소독 후 깨끗한 물을 적신 천으로 소독제 성분을 충분히 없애고 건조한 후에 사용합니다.

[3] 사무실, 공공장소 등 여럿이 오가는 공간에서는 다음과 같이 환경소독 합니다.

- 청소·소독 전·중·후에는 창문을 열어 환기를 합니다.
- 건물의 출입문, 승강기 버튼 등 불특정 다수의 접촉이 많은 표면과 공용물품은 매일 최소 1회 이상(가능한 자주) 청소 및 소독을 합니다.

【소독 부위 예시】

- ① 손잡이, 난간, 문고리, 팔걸이, 승강기 버튼, 콘센트, 스위치 등 사람들의 접촉이 많은 물건 표면
- ② 사무실에서 자주 접촉하는 표면 (예 :키보드, 책상, 의자, 전화 등)
- ③ 화장실 수도꼭지, 화장실 문 손잡이, 변기 덮개 및 욕조 및 화장실 표면

- 시설 관리자는 청소·소독 담당자에게 청소, 소독 및 개인보호 용품(소독제, 종이 타월 및 마스크 등)을 충분히 제공하도록 합니다.

※ 그 외 소독 관련 세부 안내사항은 「「코로나바이러스감염증-19」 대응 집단시설·다중이용시설 소독 안내」 최신지침을 참조하세요.

< 생활 속 거리 두기 실천지침: 어르신 및 고위험군 >

① 어르신 및 고위험군 생활수칙의 일반 원칙

- 어르신 및 고위험군은 면역이 약해 감염이 쉽게 되고 갑자기 중증 또는 위중 상태로 가는 비율이 높기 때문에, 더욱 주의하여야 합니다.
- 우리나라의 경우 70세 이상 어르신이 코로나19 중증 및 위중환자의 약 56.4% 이상을 차지하고, 80세 이상 어르신 중에는 10명 중 약 2명이 돌아가시는 상황(치명률: 20.47%)입니다 (2020.11.10. 0시 기준).
- 가족, 친척 및 간병인 등 호흡기 증상이 있거나 몸이 아픈 사람은 어르신 및 고위험군 방문을 자제합니다.
- 만성질환이 있는 분은 잊지 말고 약을 먹고, 진료일정을 챙깁니다.
- 평상시 복용해야 하는 약을 중지할 경우 질환이 악화될 수 있으니 주치의와 상의하여 여분의 약을 확보해 두는 것이 좋습니다.
- 65세 이상 어르신은 독감, 폐렴구균 등 필요한 예방접종을 반드시 하시기 바랍니다.

② 사람이 많은 곳은 피하세요.

- 식료품 구매나 의료기관, 약국 방문 이외에는 가급적 외출을 자제하세요. 그 밖의 꼭 필요하지 않은 외출이나 모임, 여행은 자제합니다.(특히, 방문판매장, 의료기기홍보관 등)
- 집에 사람들을 초대하거나 다른 사람의 집을 방문하는 것은 자제합니다.
- 건강관리를 위해 가정에서 매일 간단한 운동을 하시고, 술과 담배는 자제합니다.

F6 아플 때는 보건소에 연락하고 선별진료소를 방문하세요.

- 38도 이상 고열이 지속되거나 호흡기 증상(기침, 인후통, 콧물 등)이 심해지면 ① 콜센터(☎ 1339, ☎지역번호+120)나 보건소에 문의하거나 ② 선별진료소를 방문하여 진료를 받습니다.
- 의료기관 방문 시에는 반드시 마스크를 착용하고, 가급적 자기 차로 이동합니다.
- 주변의 도움 없이 스스로 마스크를 제거하기 어려운 사람, 마스크 착용 시 호흡이 어려운 사람은 마스크 착용을 하지 않습니다.

F7 꼭 외출을 해야 하는 경우에는 다음 사항을 실천합니다.

- 사람이 많이 모이는 혼잡한 장소, 특히 밀폐되고 환기가 잘되지 않는 곳은 가지 마세요. 불가피하게 방문을 해야 할 경우 마스크를 쓰고 가십시오.
- 다른 사람과 2m 건강 거리 두기를 합니다. 특히 아픈 사람과 가까이하지 마세요.
- 악수, 포옹 등 신체접촉은 하지 않습니다.
- 음식을 같이 먹을 때 식기를 공유하지 말고 수저 또는 수건 등은 개인 물품을 사용합니다.
- 식사 중 마스크를 벗은 상태에서는 대화를 자제하고 대화를 할 경우에는 마스크를 착용합니다.

F8 스트레스로 힘드시다면 다음과 같이 실천합니다.

- 뉴스는 반복해서 보지 말고 시간을 정해놓고 그 시간에만 보는 것이 좋습니다. 너무 자주 들으면 두렵고 우울해집니다.

- 의심스러운 정보를 접했을 때 신뢰할 수 있는지 출처를 확인하고, 부정확한 소문은 공유하지 않으며, 과도한 미디어 몰입을 삼갑니다.
- 몸을 잘 관리합니다.
 - 심호흡, 스트레칭, 명상을 하세요.
 - 건강하고 균형 잡힌 식사와 규칙적인 운동, 충분히 잠을 자세요.
- 가족 및 가까운 사람들과 자주 연락합니다.
 - 걱정되는 것과 느낌에 대해 신뢰하는 사람들과 통화나 영상으로 이야기하세요.

< 생활 속 거리 두기 실천지침 : 건강한 생활 습관 >

① 규칙적인 운동으로 건강한 생활 습관을 가져봅니다.

- 규칙적인 신체활동은 건강증진과 체력향상 외에도 여러 질환의 예방과 관리를 도와줍니다.
 - 깨어있지만 움직이지 않고 앉거나 기대거나 누워서 보내는 여가 시간(컴퓨터, 스마트폰 사용, 텔레비전 시청 등)을 하루 2시간 이내로 줄이고 가능한 한 30분마다 몸을 움직이는 것이 좋습니다. 일상생활에서 가능하면 활동을 늘리는 것이 좋습니다.
- 감염병이 유행할 때도 신체활동과 운동을 통해 건강 체중을 유지하는 것이 좋습니다. 스트레칭, 간단한 체조, 근력운동 등에 대한 동영상을 보는 등 집에서 운동하는 것을 권장합니다.
- 신체 활동 강도를 높이면 침방울이 많이 될 수 있기 때문에 야외공간이나 환기가 잘 되는 실내에서 활동하며, 실내공간은 자주 환기를 합니다.
- 날씨가 추운 경우에는 야외활동을 자제합니다. 실내에서는 적정온도(18~20°C)를 유지하고 건조해지지 않도록 주의합니다. 외출하는 경우에는 장갑, 모자, 목도리, 마스크 등을 착용하고 따뜻한 옷을 입어 적정 체온을 유지합니다.
- 어르신이나 질환으로 신체활동을 수행하기 어려울 때는 체력, 신체조건 등 각자의 상황에 맞게 가능한 만큼 신체활동을 하도록 노력합니다.
 - 갑작스런 신체활동 및 운동은 무리하게 장시간 하지 않도록 합니다.

② 정기적으로 건강관리를 실천합니다.

- 수면, 식사, 휴식, 운동 등 규칙적인 생활을 합니다.
- 고혈압, 당뇨, 심뇌혈관 질환 등 지속적인 건강관리와 약물 복용이 필요한 경우에는, 처방대로 약물을 복용하고 담당 의사에게 지속적으로 진료를 받으세요.
- 응급상황의 증상을 미리 알아두고 응급상황 또는 코로나19 증상이 있는 경우 등 꼭 필요한 경우에는 반드시 의료기관에 연락 및 방문이 필요합니다.
- 적정 시기에 예방접종, 정기 검진 등 주기적인 건강관리를 하면, 질병을 예방할 수 있습니다.

③ 균형 있는 영양 섭취를 합니다.

- 평소에 바람직한 식생활을 실천하여 영양 상태를 잘 유지하면, 면역력을 증강시켜 질병에 대한 저항력을 키우고 건강을 유지할 수 있습니다. 과일, 채소 및 단백질 식품을 섭취하면 면역력을 강화하고 체력을 유지하는 데 도움이 됩니다.
- 다양한 식품을 건강한 조리법으로 골고루 섭취하고, 물을 충분히 마십니다.
- 아침밥을 꼭 먹는 것이 좋으며, 덜 짜게, 덜 달게, 덜 기름지게 먹습니다.

④ 감염병 스트레스 정신건강 대처법은 다음과 같습니다.

- 누구나 감염병에 대한 스트레스를 느낄 수 있습니다. 가족, 친구, 동료와 소통하며 힘든 감정을 나누는 것만으로도 도움이 됩니다.
- 힘든 감정은 누구나 경험 할 수 있는 정상적인 반응이지만, 과도한 경우에는 전문가의 도움(일반인 및 격리자: 정신건강복지센터 ☎ 1577-0199), 확진자 및 가족: 국가트라우마센터 ☎ 02-2204-0001~2)을 받을 수 있습니다.
- 공신력 있는 정보를 이용하세요. 잘못된 정보는 스트레스를 가중시키고 올바른 판단을 방해합니다. 또한, 중독성이 있는 게임, SNS, 동영상 등은 시간을 조절하여 이용합니다.
- 잠자기 전에는 전자기기 사용을 줄이고 수면 시간을 충분히 갖습니다.

【중요 수칙 메시지】

- (제 1 수칙) “공동체가 함께 노력하기”
- (제 2 수칙) “공동체 내 방역관리자 지정하기”
- (제 3 수칙) “공동체 방역지침 만들고 준수하기”
- (제 4 수칙) “방역관리자는 적극적으로 역할 수행”
- (제 5 수칙) “공동체의 책임자와 구성원은 방역관리자에게 적극 협조하기”

< 중요 수칙 >

제 1 수칙) “우리 공동체를 보호하기 위해 모두가 함께 노력합니다.”

- ① 코로나19는 증상이 없거나 가벼운 초기에도 전염될 수 있고 전파 속도가 빨라 쉽게 집단 발생이 일어날 수 있습니다. 집단 발생의 예방은 개인뿐 아니라 집단적 노력이 중요합니다.
- ② 코로나19의 예방과 조기 차단을 위하여 공동체의 책임자는 구성원의 동의와 협력을 기반으로 효과적인 대응체계를 미리 만들어 두어야 합니다.
- ③ 이러한 노력은 회사와 같은 공적 공동체뿐만 아니라 종교모임, 취미모임 등 사적 공동체에도 꼭 필요합니다.

제 2 수칙) “공동체 내에서 방역관리자를 지정합니다.”

- ① 구성원의 동의와 협력을 기반으로 공동체의 방역을 관리할 책임자를 방역관리자로 지정합니다.
- ② 방역관리자는 공동체 규모에 따라 개인이 될 수도 있고, 적정 인원수로 구성된 팀이 될 수도 있습니다.
- ③ 방역관리자는 코로나19 전파로부터 공동체를 보호하는 역할을 하며, 주요한 활동 과정에서 방역관리의 책임을 맡습니다.
- ④ 공동체의 구성원은 공동체의 방역 관리를 위한 방역관리자의 요청에 적극적으로 협력합니다.

제 3 수칙) “방역관리자는 방역지침을 만들고 모두가 준수하도록 합니다.”

	<p>① 방역관리자는 우리 공동체의 밀폐도, 밀집도, 그 밖의 특성 등을 고려하여 위험도를 평가하고 이를 고려해 방역지침을 만듭니다.</p>
	<p>② 방역지침은 「집단방역 보조수칙(세부지침)」 중 적합한 지침을 참고하되, 아플 때 집에서 3~4일 쉬기, 손 씻기, 소독과 환기, 사람 간의 거리 두기, 마음은 가까이 등 개인방역 5대 수칙과 고위험군, 환경소독, 마스크, 건강생활 보조수칙도 포함하여 작성합니다.</p>
	<p>③ 공동체의 특성상 많은 사람을 만나거나 밀폐된 환경인 경우 자주 손 씻기, 1~2m 거리 두기, 마스크 착용 또는 안면보호대 설치, 유증상자 확인, 자주 환기, 주기적인 환경소독 등을 강화하여 방역지침을 작성합니다.</p>
	<p>④ 방역관리자는 공동체의 구성원을 주기적으로 교육하고 구성원이 방역지침을 실천할 수 있도록 돕습니다.</p>
	<p>⑤ 방역관리자가 없는 가운데 집단의 활동이 이루어질 경우 다른 구성원이 방역관리자의 역할을 대신하여 방역지침을 실천하도록 돕습니다.</p>
	<p>⑥ 방역관리자는 방역지침을 실천할 수 있도록 구성원의 역할 배정과 시설 환경을 점검하고 문제가 있을 경우 공동체에 개선을 요구합니다.</p>

제 4 수칙) “방역관리자는 공동체 보호를 위해 적극적 역할을 수행합니다.”

	<p>① 방역관리자는 지역의 보건소 담당자의 연락망을 확보하고 방역활동에 필요한 협력관계를 만들어 두어야 합니다.</p>
	<p>② 방역관리자는 구성원들의 호흡기 증상 유무를 체크하고 체온을 측정하는 등의 활동을 매일 또는 매번 해야 합니다. 이 경우 가급적 구성원들의 일자별 증상 여부를 기록해 보관하도록 합니다.</p>
	<p>③ 호흡기 증상 또는 발열이 확인되는 구성원에 대해서는 즉각적으로 집으로 보내 3~4일 쉬도록 하고, 출근하지 않도록 돕습니다. 고위험군 또는 65세 이상 어르신의 경우 코로나19 검사를 받도록 선별진료소로 안내합니다.</p>
	<p>④ 공동체 내 밀접 접촉이 일어나는 동일 부서, 동일 학급, 동일 장소 등에 2~3명 이상의 유증상자가 3~4일 내에 발생 시 유증상자가 코로나19 검사를 받도록 안내하며, 유증상자가 추가 발생 시 보건소에 집단감염 가능성을 신고합니다.</p>

제 5 수칙) “공동체의 책임자와 구성원은 방역관리자를 적극적으로 돕고 따릅니다.”

- | | |
|--|---|
| | ① 공동체의 책임자는 방역관리자의 활동을 지지하고, 방역지침의 준수에 필요한 역할 변경, 환경 개선 등의 요청에 적극적으로 응해야 합니다. |
| | ② 공동체의 책임자와 각 구성원들은 우리 모두의 안전을 위해 방역지침을 준수하고, 방역관리자의 요청에 적극적으로 협력합니다. |
| | ③ 공동체의 책임자는 매월 1회 이상 공동체의 방역관리 노력을 평가하고 개선이 필요한 사항을 점검하는 평가 회의를 운영합니다. |

참고

거리두기 단계별 기준 및 방역수칙(요약) < '20.11.01 기준 >

구분	1단계	1.5단계	2단계	2.5단계	3단계
	생활방역	지역적 유행 단계		전국적 유행 단계	
개념	생활 속 거리두기	지역적 유행 개시	지역 유행 급속 전파, 전국적 확산 개시	전국적 유행 본격화	전국적 대유행
상황	통상적인 방역 및 의료체계의 감당 가능한 범위 내에서 유행 통제 중	특정 권역에서 의료체계의 통상 대응 범위를 위협하는 수준으로 1주 이상 유행 지속	1.5단계 조치 후에도 지속적 유행 증가 양상을 보이며, 유행이 전국적으로 확산되는 조짐 관찰	의료체계의 통상 대응 범위를 초과하는 수준으로 전국적 유행이 1주 이상 지속 또는 확대	전국적으로 급격하게 환자가 증가하여 의료체계 붕괴 위험에 직면
기준	<ul style="list-style-type: none"> - 주 평균 일일 국내 발생 확진자 수 · 수도권 100명, 충청·호남·경북·경남권 30명, 강원·제주 10명 미만 	<ul style="list-style-type: none"> - 주 평균 일일 국내 발생 확진자 수 · 수도권 100명, 충청·호남·경북·경남권 30명, 강원·제주 10명 이상 - 60대 이상 주 평균 일일 확진자 수 · 수도권 40명, 충청·호남·경북·경남권 10명, 강원·제주 4명 이상 	<p>다음과 같은 세 가지 중 하나 충족</p> <ol style="list-style-type: none"> ① 유행권역에서 1.5단계 조치 1주 경과 후, 확진자 수가 1.5단계 기준의 2배 이상 지속 ② 2개 이상 권역에서 1.5단계 유행이 1주 이상 지속 ③ 전국 확진자 수 300명 초과 상황 1주 이상 지속 	<ul style="list-style-type: none"> - 전국 주평균 확진자 400명~500명 이상이거나, 전국 2단계 상황에서 더블링 등 급격한 환자 증가 상황 <p>※ 격상시 60대 이상 신규 확진자 비율, 중증환자 병상 수용능력 등 중요하게 고려</p>	<ul style="list-style-type: none"> - 전국 주평균 확진자 800~1000명 이상이거나, 2.5단계 상황에서 더블링 등 급격한 환자 증가 <p>※ 격상시 60대 이상 신규 확진자 비율, 중증환자 병상수용능력 등 중요하게 고려</p>

구분	1단계	1.5단계	2단계	2.5단계	3단계
	생활방역	지역적 유행 단계		전국적 유행 단계	
핵심 메시지	일상생활과 사회경제적 활동을 유지하면서, 코로나19 예방을 위해 방역수칙 준수	지역유행 시작, 위험지역은 철저한 생활방역	지역유행 본격화, 위험지역은 불필요한 외출과 모임 자제, 사람이 많이 모이는 다중이용시설 이용 자제	전국 유행 확산, 가급적 집에 머무르며 외출·모임과 다중이용 시설 이용을 최대한 자제	전국적 대유행, 원칙적으로 집에 머무르며 다른 사람과 접촉 최소화
주요 방역조치(1.다중이용시설)					
중점관리시설	이용인원 제한 등 핵심방역수칙 의무화	이용인원 제한 강화, 위험도 높은 활동 금지	유흥시설 5종 집합금지 이외 시설은 21시 이후 운영 중단 등 제한 강화, 위반 시 원스트라이크아웃제	방문판매 등 직접판매 홍보관, 노래연습장, 실내 스탠딩공연장, 집합금지	필수시설 외 집합금지 이외 시설도 운영 제한
일반관리시설	정상 운영 기본 방역수칙 3가지 의무화	시설별 특성에 따라 이용인원 제한	이용인원 제한 강화, 위험도 높은 활동 금지	21시 이후 운영 중단 등 제한 강화, 위반 시 원스트라이크아웃제	
기타시설	정상 운영		마스크 착용 의무화	이용인원 제한	

구분	1단계	1.5단계	2단계	2.5단계	3단계
	생활방역	지역적 유행 단계		전국적 유행 단계	
국공립시설	경륜·경마 등 50% 인원 제한	경륜·경마 등 20% 이외 시설 50% 인원 제한	경륜·경마 등 중단 이외 시설 30% 인원 제한	체육시설, 경륜·경마 등 운영 중단 이외 시설 30% 인원 제한	실내·외 구분 없이 운영 중단
사회복지시설 (어린이집 포함)	철저한 방역 하에 운영 * 유행 지역의 감염 확산 양상, 시설별 위험도·방역관리 상황 등 고려하여 필요 시 일부 시설은 휴관하고 긴급돌봄 등 필수 서비스만 제공				휴관·휴원 권고 긴급돌봄 등 유지
주요 방역조치(2.일상 및 사회·경제적 활동)					
마스크 착용 의무화	중점일반관리시설 대중 교통, 의료기관, 약국, 요양시설, 주야간보호 시설, 집회·시위장, 실내 스포츠 경기장, 고위험 사업장 등	1단계에 실외 스포츠 경기장 추가	실내 전체 위험도 높은 실외 활동	실내 전체, 2m 이상 거리 유지가 어려운 실외	
모임·행사	500명 이상 행사는 지지체 신고협의 필요, 방역수칙 의무화	1단계 조치 유지, 축제 등 일부 행사는 100인 이상 금지	100인 이상 금지	50인 이상 금지	10인 이상 금지
스포츠 관람	관중 입장(50%)	관중 입장(30%)	관중 입장(10%)	무관중 경기	경기 중단
교통시설 이용	마스크 착용 의무화		교통수단(차량) 내 음식 섭취 금지 추가 (국제항공편 제외)	KTX, 고속버스 등 50% 이내로 예매 제한 권고 (항공기 제외)	KTX, 고속버스 등 50% 이내로 예매 제한 (항공기 제외)

구분	1단계	1.5단계	2단계	2.5단계	3단계
	생활방역	지역적 유행 단계		전국적 유행 단계	
등교	밀집도 2/3 원칙, 조정 가능	밀집도 2/3 준수	밀집도 1/3 원칙 (고등학교 2/3) 최대 2/3 내에서 운영 가능	밀집도 1/3 준수	원격수업 전환
종교활동	※ 단계 조정 시 방역 및 집단감염 상황에 따라 종교계와 협의하여 구체적 조치 내용 및 대상 결정				
	좌석 한 칸 띄우기 모임·식사 자제 권고 (숙박행사 금지)	정규예배 등 좌석 수의 30% 이내로 제한 모임·식사 금지	정규예배 등 좌석 수의 20% 이내로 제한 모임·식사 금지	비대면, 20명 이내로 인원 제한 모임·식사 금지	1인 영상만 허용 모임·식사 금지
직장근무	기관·부서별 적정 비율 재택근무 등 실시 권고 (예 1/5 수준)	기관·부서별 재택근무 등 확대 권고 (예: 1/3 수준)		인원의 1/3 이상 재택근무 등 권고	필수인력 이외 재택근무 등 의무화
	고위험사업장 마스크 착용 의무화	고위험사업장 마스크 착용, 환기·소독, 근로자 간 거리두기 등 의무화			

세부지침

I . 상황 별 수칙

1. 일할 때

【단계별 조치사항】

1단계	1.5단계	2단계	2.5단계	3단계
기관부서별 적정 비율 재택근무 등 실시 권고(예 1/5 수준)	기관·부서별 재택근무 등 확대 권고(예: 1/3 수준)		인원의 1/3 이상 재택근무 등 권고	필수인력 이외 재택근무 등 의무화
고위험사업장 마스크 착용 의무화	고위험사업장 마스크 착용, 환기·소독, 근로자 간 거리두기 등 의무화			

【공통사항】

<근로자>

- 발열 또는 호흡기 증상(기침, 인후통 등)이 있는 경우 출근을 자제하기
- 다른 사람과 2m(최소 1m) 이상 거리 두기
- 흐르는 물과 비누로 30초 이상 손을 씻거나 손 소독제로 손 소독하기
- 기침이나 재채기를 할 때는 휴지, 옷소매로 입과 코 가리기
- 침방울이 튀는 행위(큰소리로 대화, 불필요한 대화, 통화 등)나 신체접촉(악수, 포옹 등) 자제하기
- 실내 및 2m 이상 거리 유지가 어려운 실외에서 마스크 착용하기
- 실내흡연실 이용 자제하고 가급적 실외 흡연실 이용하기
 - 흡연실을 이용하는 경우 거리 유지, 대화 자제, 이용 후 손 소독 등 방역수칙 철저히 준수하기

<사업주>

- 방역관리자 지정 및 지역 보건소 담당자의 연락망을 확보하는 등 방역 협력체계 구축하기
- 공동체 내 밀접 접촉이 일어나는 동일 부서, 동일 장소 등에 유증상자 발생 시 유증상자가 코로나19 검사를 받도록 안내하며, 유증상자가 추가 발생 시 보건소에 집단감염 가능성을 신고하기
- 종사자가 발열 또는 호흡기 증상이 있는 경우 출근 중단 및 즉시 퇴근 조치하기
- 사람 간 간격을 2m(최소 1m) 이상 거리 두기
- 손을 씻을 수 있는 시설 또는 손 소독제를 비치하고, 손 씻기 및 기침예절 준수 안내문 게시하기
- 자연 환기가 가능한 경우 창문을 상시 열어두고, 에어컨 사용 등으로 상시적으로 창문을 열어두기 어려운 경우 2시간마다 1회 이상 환기하기

- 공용으로 사용하는 물건(출입구 손잡이 등) 및 표면은 매일 2회 이상 자주 소독하기
 - 마스크를 상시 착용하고, 이용자가 마스크 착용 등 방역수칙을 준수하도록 안내하기
 - 발열 또는 호흡기 증상이 있거나 최근 14일 이내 해외여행을 한 경우 이용자제 안내하기
 - 실내흡연실은 이용하지 않도록 단아두고 실외 흡연실 이용 권고하기
 - 흡연실 내에서는 사람 간 거리 유지, 대화 자제하도록 안내하기
- ※ 코로나19 상황 등 고려하여 지자체별 마스크 착용 의무화(과태료 부과) 시설·장소 등이 다를 수 있으므로 코로나19 홈페이지(ncov.mohw.go.kr)에서 확인하기**

【근로자】

- 근무 중 발열, 기침 등이 나타나면 사업주에게 알린 후 마스크 착용하고 퇴근하기
- 유연근무제(재택근무, 시차출퇴근 등), 휴가제도(가족돌봄휴가, 연차휴가, 병가 등) 적극 활용하기
- 출장은 최소한으로 실시
- 워크숍, 교육, 연수 등은 가급적 온라인 또는 영상을 이용하고, 대면하는 경우 마스크 착용, 손 소독제 사용 등 개인위생수칙 준수하기
- 개인 찻잔·찻숟가락 등 개인물품 사용하기
- 손이 자주 닿는 곳(탁자, 키보드, 마우스, 전화기 등) 주기적으로 소독하기
- 사무실, 작업장 등을 환기하기
- 소규모 모임, 동아리 활동, 회식 등은 자제하고, 퇴근 후 일찍 귀가하기
- 구내식당 이용 시 가급적 일렬 또는 지그재그로 앉고 공용 집게·접시·수저 등 사용하기
- 엘리베이터 등 밀폐된 공간에서는 마스크를 착용하고 대화 자제하기
- 휴게실 등은 여러 명이 함께 이용하지 않기
- 매일 발열여부 확인 등 코로나19 증상 여부(발열, 호흡기 증상 등) 확인에 협조하기

【사업주】

- 방역관리자는 근로자 밀집도, 환기상태, 업무방식 등을 고려하여 방역지침 만들기
- 발열이나 호흡기증상이 있거나, 최근 14일 이내 해외여행이나 해외출장을 다녀온 사람은 재택근무, 병가·연차휴가·휴직 등을 사용하게 하기
 - * 필요시 취업규칙 등에 반영

- 매일 발열여부 확인 등 코로나19 증상 여부(발열, 호흡기 증상 등) 확인에 협조하기
- 유연근무제 및 휴가를 자유롭게 활용할 수 있는 분위기를 조성하기
- 국내·외 출장은 가급적 줄이기
- 워크숍, 교육, 연수 등은 온라인 또는 영상 활용하되, 대면방식으로 실시하는 경우 체온측정, 마스크 착용, 소독용품 비치하기
- 사무실, 작업장, 다기능 활동 공간 등을 매일 2회 이상 환기하기
- 모니터·책상·작업대 위치 및 방향을 조정하거나 유히공간을 활용하여 근로자 간 간격을 2m(최소 1m) 이상 유지하기
- 침방울이 튀는 행위(노래부르기, 구호외치기 등) 유도하지 않기
- 구내식당 좌석 간 투명 가림막을 설치하거나 가급적 일렬 또는 지그재그로 앉게 하기
- 개인용 청소·소독용품을 지급 또는 비치하기
- 마스크 및 위생물품을 사업장 상황에 맞게 지급·비치하거나 구입 지원하고, 사무기기, 사무용품 소독·청결을 유지하도록 안내하기
- 손 씻기, 손 소독제 사용, 기침예절 등 위생관리방안을 게시 또는 교육하기
- 휴게실 등은 여러 명이 함께 이용하지 않도록 안내하기
- 외부인을 응대할 수 있는 간이 회의실 등을 사업장 상황에 맞게 마련하기

【회의 할 때】

① 일반 수칙

- 가급적 영상회의, 전화회의 등을 활용하기
- 영상회의, 전화회의 등이 가능하도록 업무 환경을 개선하기
- 대면회의 때는 환기가 용이하고 간격을 넓게 둘 수 있는 큰 공간을 회의 장소로 확보하기
- 참석 인원을 최소화하고 효율적으로 진행하여 회의 시간을 단축하기

② 대면회의를 할 때에는 다음의 사항을 준수

- 사전에 발열, 호흡기 증상(인후통(목아픔), 기침, 호흡곤란, 권태감, 두통, 근육통 등) 등이 있거나 14일 이내 해외 여행력이 있으면 회의에 참여하지 말 것을 공지하기
- 개최자 또는 사회자는 회의 시작 전에 발열, 호흡기 증상 등을 확인하고 유증상자는 회의 참석 자제하기
- 회의 전후에 악수 등 신체적 접촉 자제하기

- 회의실 곳곳에 손 소독제를 비치하여, 참석자는 수시로 사용하기
- 회의 장소는 환기가 용이한 넓은 장소를 활용하고, 회의 시작 전에 환기하기
- 1시간이 지난 때에는 휴식 시간을 가지며 회의 장소의 문과 창문을 열고 환기하기
- 회의 참석자 간의 간격은 2m, 공간이 좁더라도 최소 1m 이상은 유지하기
- 2m(최소 1m) 이상 거리 유지와 1시간 간격 환기를 준수하지 못하는 경우 대면회의는 자제하기
 - 불가피하게 대면회의를 하는 경우에는 참석자 전원 마스크를 쓰고 발언 시에도 마스크를 계속 착용하기

* 간격 유지 및 환기 등을 준수하는 경우 마스크는 개인 선택에 따라 착용

【국내출장】

① 일반 수칙

- 출장은 가급적 줄이기
- 코로나19 지역사회 감염이 확산된 곳으로 출장 자제 또는 연기
- 출장 인원, 소요 시간, 경로를 최소화하기
- 출장자는 출장 전 스스로 체온 확인하고, 발열(37.5℃) 및 호흡기 증상(기침, 인후통 등)이 있는 경우 출장 연기하기
- 출장자는 손 씻기, 마스크 착용 등 개인위생수칙 준수하기
- 출장 중 실내 다중이용시설을 이용하는 경우 마스크 착용하기
- 출장 중 실외에서 2m 거리 유지가 안 되는 경우 마스크 착용하기

② 국내 출장 중 준수 사항

- 공용·개인 차량 이동 시 동승자가 있는 경우 탑승자 모두 마스크 착용하기
- 버스, 지하철, 택시 등 대중교통 이용 시 마스크 착용하고 대화 자제하기
- 출장지에서 다른 사람과 만나는 경우 신체 접촉 자제 및 2m(최소 1m) 이상 거리 두기
- 가급적 환기가 원활하고 사람이 밀집되지 않은 장소에서 업무 보기
- 출장 중에 발열, 호흡기 증상(기침, 인후통 등) 등이 있는 아픈 사람과 가급적 접촉하지 않기
- 음식점·카페 등 이용 시 머무르는 시간 최소화, 대화 자제, 음식은 개인 접시에 덜어 먹기

- 출장 업무 외 소규모 모임, 회식 등을 가급적 자제하고 일찍 귀가하기
- 출장 업무 외 다수가 밀집된 공간 및 다중이용시설 등의 방문을 자제하기
- 출장지에서 숙박을 하는 경우 불가피한 경우를 제외하고 동료와 방을 같이 쓰지 않기
- 출장 중에 발열 또는 호흡기 증상이 있을 경우 출장을 중단하고 퇴근하기
- 출장 후 발열 및 호흡기 증상이 나타난 경우 콜센터(☎ 1339, ☎ 지역번호 +120)나 관할 보건소에 상담하기

※ 출장 중 회의 시 해당 유형의 지침을 준용

2. 식사 할 때

① 준비

- 테이블 간, 테이블 내 좌석간 2m거리두기 가능하도록 좌석 배치하기
- 식사 전, 흐르는 물과 비누로 30초 이상 손을 씻거나 손 소독제로 손 소독하기
- 식사약속은 가능한 최소인원 및 시간 최소화하기
 - 식당을 방문할 경우 혼잡하지 않은 장소·시간대에 방문 및 포장·배달 활용하기

② 식사 시

- 가능한 지그재그로 앉거나 한 방향을 바라보도록 앉기
- 술잔, 식기 등은 함께 사용하지 않고, 개인별로 사용하기
- 음식은 각자 개인 접시에 덜어 먹기
- 식사 할 때 외에는 마스크 착용 및 대화자제하기
- 기침이나 재채기를 할 때는 휴지, 옷소매로 입과 코 가리기
- 침방울이 튀는 행위(소리지르기 등)나 신체접촉(악수, 포옹 등) 자제하기

③ 이젠 위험해요!

- 밀폐·밀집된 공간에서 마스크 착용하지 않고 장시간 대화하며 식사·음주
- 음식점·유흥시설 등 들어갈 때만 마스크 착용, 안에서는 마스크 벗고 대화
- 뷔페 등 불특정 다수와 식기나 도구 함께 사용

※ 음식점·카페 이용 시 해당 유형의 지침을 준용

3. 이동 할 때

【교통시설 이용 의무사항】

1단계	1.5단계	2단계	2.5단계	3단계
마스크 착용 의무화		교통수단(차량) 내 음식 섭취 금지 추가 (국제항공편 제외)	KTX, 고속버스 등 50% 이내로 예매 제한 권고 (항공기 제외)	KTX, 고속버스 등 50% 이내로 예매 제한 (항공기 제외)

【공통사항】

<이용자>

- 발열 또는 호흡기 증상(기침, 인후통 등)이 있는 경우 이용 자제하기
- 다른 사람과 2m(최소 1m) 이상 거리 두기
- 흐르는 물과 비누로 30초 이상 손을 씻거나 손 소독제로 손 소독하기
- 기침이나 재채기를 할 때는 휴지, 옷소매로 입과 코 가리기
- 침방울이 튀는 행위(큰소리로 대화, 불필요한 대화, 통화 등)나 신체접촉(악수, 포옹 등) 자제하기
- 실내 및 2m 이상 거리 유지가 어려운 실외에서 마스크 착용하기

<책임자·종사자>

- 방역관리자 지정 및 지역 보건소 담당자의 연락망을 확보하는 등 방역 협력체계 구축하기
- 공동체 내 밀접 접촉이 일어나는 동일 부서, 동일 장소 등에 유증상자 발생 시 유증상자가 코로나19 검사를 받도록 안내하며, 유증상자가 추가 발생 시 보건소에 집단감염 가능성을 신고하기
- 종사자가 발열 또는 호흡기 증상이 있는 경우 출근 중단 및 즉시 퇴근 조치하기
- 사람 간 간격을 2m(최소 1m) 이상 거리 두기
- 손을 씻을 수 있는 시설 또는 손 소독제를 비치하고, 손 씻기 및 기침예절 준수 안내문 게시하기
- 자연 환기가 가능한 경우 창문을 상시 열어두고, 에어컨 사용 등으로 상시적으로 창문을 열어두기 어려운 경우 2시간마다 1회 이상 환기하기
- 공용으로 사용하는 물건(출입구 손잡이 등) 및 표면은 매일 2회 이상 자주 소독하기
- 마스크를 상시 착용하고, 이용자가 마스크 착용 등 방역수칙을 준수하도록 안내하기
- 발열 또는 호흡기 증상이 있거나 최근 14일 이내 해외여행을 한 경우 이용 자제 안내하기

※ 코로나19 상황 등 고려하여 지자체별 마스크 착용 의무화(과태료 부과) 시설·장소 등이 다를 수 있으므로 코로나19 홈페이지(ncov.mohw.go.kr)에서 확인하기

【대중교통 이용 시】

<이용자>

- 버스, 지하철, 택시, 기차, 항공 이용 시 마스크 착용하고 대화 자제하기
- 대중교통 이용 시 또는 항공 보안검색과 입출국 심사 시 최대한 다른 사람과 거리 유지하기
- 기차·고속버스·항공 등 좌석제 대중교통 좌석 예매 시 한 좌석 띄워(창가 좌석 우선 예매 등) 예매하고, 가능한 비대면 서비스(모바일 체크인 등) 우선하여 이용하기
- 차내가 혼잡할 경우에는 가능하면 다음 차 이용하기
- 택시 이용 시 비대면 자동결제 방식, 신용카드 등 전자결제를 활용하기
- 대중교통 내에서 전화 통화할 때도 마스크 착용하기
- 대중교통 내에서 음식물 섭취 자제하기

<책임자·종사자>

- 대중교통(항공 포함) 이용시 마스크 착용, 최대한 다른 사람과 거리를 유지하도록 안내하기
- 환기가 가능한 교통 수단에 대해서는 운영 전후 자주 환기하기
- 대중교통 밀집도 완화를 위해 혼잡 시간대를 수시로 파악하여 유연하게 배차 조정하기
- 철도, 항공, 고속·시외버스 등 예약 시 창가 우선 배정 등 승객 간 좌석을 띄워 배정하기
- 승차권 예약 또는 택시 호출 시 결제 방법을 비대면 자동결제 방식으로 유도하기
- 전광판, 안내방송 등을 통해 이용자 준수 예방수칙 홍보하기

【여객선(국제·연안) 이용 시】

<이용자>

- 여객선 승선 시 증상여부(발열, 호흡기 증상 등) 확인 등 방역에 협조하기
- 여객선 이용 직전 또는 이용 중, 의심증상 발현 시에는 즉시 지역보건소에 신고하고, 보건당국의 조치가 있기 전까지 별도 격리장소에서 대기하기
- 대합실, 객실 등 공동이용 장소에서 타인과 거리 유지하기
- 객실 좌석은 가급적 한 칸 띄워 앉기

- 여객선 및 여객터미널 내에서 마스크를 착용하기
- 연안여객선은 객실이 혼잡할 경우 객실갑판 등 열린 공간에서 대기하기

<책임자·종사자>

- 터미널 출입구를 최소한으로 개방하여 이동경로를 단순화하고, 모든 터미널 이용객이 손 소독 후 터미널을 이용할 수 있도록 조치하기
- 지정좌석제의 경우 좌석간 거리를 두고 한 칸씩 띄워 앉도록 조정하기
- 연안여객선의 다인실은 일부 다인실에 집중되지 않고 전체 다인실에 분산되도록 배치 및 발권 조정하여 거리 두기 유지하게 하기
- 국제카페리선은 개인실 위주로 운영하되, 부득이 다인실로 운영시 침상간 간격을 1~2m 이상 두어 이용객 간 거리 조정하기
- 여객선에 승선하는 승객에 대한 증상여부(발열, 호흡기 증상 등) 확인하기

4. 병·의원 갈 때

※ 코로나19 환자·자가격리자 등 대상이 아닌 일반적인 외래 방문·면회 시 권고임

【외래 진료(예방접종 포함) 시】

(1) 병·의원 방문 전

- 발열 또는 호흡기 증상(기침, 인후통 등)이 있거나 최근 14일 이내 해외여행을 한 경우 방문 자제하기
 - 발열 또는 호흡기 증상이 있으나 병·의원을 방문해야 할 경우, 콜센터(☎ 1339, ☎지역번호+120) 및 보건소에 문의하여 선별진료소를 이용하기
- 병·의원 방문 전, 사전 예약하여 대기시간 최소화하기

(2) 병·의원 방문 시

- 보호자 인원은 최소화하기
- 환자와 보호자는 반드시 마스크를 착용하기
 - 단 24개월 미만 유아, 주변의 도움 없이 스스로 마스크를 제거하기 어려운 사람, 마스크 착용시 호흡이 어려운 사람은 마스크를 착용하지 않기 (마스크 착용한 경우 각별한 주의 필요)
 - 마스크 착용을 유지하고, 귀가 후 마스크를 벗을 때까지 손으로 만지지 않기
- 의료기관 출입 전, 진료를 마친 후에는, 반드시 흐르는 물과 비누로 30초 이상 손을 씻거나 손 소독제로 손 소독하기
- 접수, 대기 시 사람 간 거리 2m(최소 1m) 유지하기
- 기침, 재채기를 할 때는 휴지, 옷소매로 입과 코를 가리기
- 침방울이 튀는 행위(노래부르기, 소리지르기 등)나 신체접촉(악수, 포옹) 등 자제하기

(3) 병·의원 방문 후

- 귀가 후 마스크를 벗고, 손 씻기(물과 비누로 30초 이상 또는 손 소독제 이용)

【면회(면회자)】

- 방문 면회는 자제하고 전화, 영상통화 등의 방법 활용하기
 - 불가피하게 면회 시, 면회 인원은 최소화하고 가급적 빠른 시간에 면회를 끝내기
 - 면회 가능 여부를 사전에 확인하기
 - 방문객은 발열 또는 호흡기 증상(기침, 인후통 등) 및 확진자 접촉여부 등 위험요인이 있는 경우 방문을 하지 않기
 - * 해당 의료기관의 면회에 관한 내규가 있는 경우 사전에 확인하기
 - 출입 시 증상 여부(발열, 호흡기 증상 등) 확인 및 명부(전자 또는 수기) 작성 관리(4주 보관 후 폐기) 등 방역에 협조하기
 - 환자 방문 전과 후에는 반드시 흐르는 물과 비누로 30초 이상 손을 씻거나 손 소독제로 손 소독하기
 - 환자와 2m(최소 1m) 이상 거리를 유지하고, 반드시 마스크를 착용하고 대화하기
- ※ 면회관련 행정명령 등 별도 규정이 있는 경우 이를 준수

5. 모임·행사 할 때

【단계별 조치사항】

1단계	1.5단계	2단계	2.5단계	3단계
500명 이상 행사는 지자체 신고·협의 필요, 방역수칙 의무화	1단계 조치 유지, 축제 등 일부 행사는 100인 이상 금지	100인 이상 금지	50인 이상 금지	10인 이상 금지

【공통사항】

<참여자·이용자>

- 발열 또는 호흡기 증상(기침, 인후통 등)이 있는 경우 출근을 자제하기
- 다른 사람과 2m(최소 1m) 이상 거리 두기
- 흐르는 물과 비누로 30초 이상 손을 씻거나 손 소독제로 손 소독하기
- 기침이나 재채기를 할 때는 휴지, 옷소매로 입과 코 가리기
- 침방울이 튀는 행위(노래부르기, 구호외치기 등)나 신체접촉(악수, 포옹 등) 자제하기
- 실내 및 2m 이상 거리 유지가 어려운 실외에서 마스크 착용하기
- 실내흡연실 이용 자제하고 가급적 실외 흡연실 이용하기
 - 흡연실을 이용하는 경우 거리 유지, 대화 자제, 이용 후 손 소독 등 방역수칙 철저히 준수하기

<책임자·종사자>

- 방역을 관리하는 담당부서(관리자)를 지정하고 지역 보건소 담당자의 연락망을 확보하는 등 방역 협력체계 구축하기
- 공동체 내 밀접 접촉이 일어나는 동일 부서, 동일 장소 등에 유증상자 발생 시 유증상자가 코로나19 검사를 받도록 안내하며, 유증상자가 추가 발생 시 보건소에 집단감염 가능성을 신고하기
- 종사자가 발열 또는 호흡기 증상이 있는 경우 출근 중단 및 즉시 퇴근 조치하기
- 사람 간 간격을 2m(최소 1m) 이상 거리 두기
- 손을 씻을 수 있는 시설 또는 손 소독제를 비치하고, 손 씻기 및 기침예절 준수 안내문 게시하기
- 자연 환기가 가능한 경우 창문을 상시 열어두고, 에어컨 사용 등으로 상시적으로 창문을 열어두기 어려운 경우 2시간마다 1회 이상 환기하기
- 공용으로 사용하는 물건(출입구 손잡이 등) 및 표면은 매일 2회 이상 자주 소독하기
- 마스크를 상시 착용하고, 이용자가 마스크 착용 등 방역수칙을 준수하도록 안내하기

- 발열 또는 호흡기 증상이 있거나 최근 14일 이내 해외여행을 한 경우 방문 자제 안내하기
- 실내흡연실은 이용하지 않도록 닫아두고 실외 흡연실 이용 권고하기
 - 흡연실 내에서는 사람 간 거리 유지, 대화 자제하도록 안내하기
- ※ 코로나19 상황 등 고려하여 지자체별 마스크 착용 의무화(과태료 부과) 시설·장소 등이 다를 수 있으므로 코로나19 홈페이지(ncov.mohw.go.kr)에서 확인하기

【동호회 등 소모임】

※ 동호회 등 소모임은 비대면·비접촉 모임 추진을 우선하며, 불가피하게 대면모임(오프라인) 추진하는 경우 아래의 방역 수칙 준수

<모임 전>

- 발열 또는 호흡기 증상이 있는 경우 모임 참여하지 않도록 안내하기
- 모임 장소 선택시, 밀집·밀폐도가 낮은 야외공간 또는 환기가 잘 되는 곳으로 선정하기

<모임 시>

- 모임은 가능한 소규모(10명이내)로 하고, 모임 시간을 최소화하기
- 모임 장소가 자연 환기가 가능한 경우 창문을 상시 열어두고, 에어컨 사용 등으로 상시적으로 창문을 열어두기 어려운 경우 주기적으로 환기하기
 - 에어컨의 풍량은 최소한으로 하되, 사람이 없는 방향으로 하기
- 탁자 사이 또는 사람 간 간격을 2m(최소 1m)이상 둘 수 있도록 하기
- 모임 장소 도착 시, 구성원 모두 손씻기(흐르는 물과 비누로 30초 이상, 또는 손소독제 사용)
 - 기침예절(기침·재채기를 할 경우 휴지, 옷소매 안쪽으로 입과 코를 가리기) 등 개인위생을 철저히 준수하도록 하기
- 모임 중 악수 등 신체적 접촉, 비말이 발생하는 행위(큰소리치기, 노래 부르기, 구호 선창, 응원 등) 하지 않고, 구성원 간 2m(최소 1m) 이상 거리 두고 모이기
- 모임시 마스크 착용
- 모임시 필요한 소품(책 등)은 개인용품 사용하고, 공용사용은 자제

<모임 후>

- 모임 이후, 발열 또는 호흡기 증상이 있는 경우 외출을 자제하고 3~4일 휴식을 취하고, 증상이 지속될 경우 선별진료소 이용하여 검사받기

【행사】

<행사 전반>

- 지자체 신고·협의 대상 모임·행사인지 확인 후 사전 조치
 - * 모임·행사의 규모, 스포츠 관중 입장 등은 단계별로 다르므로 확인 필요

구분 (20.11.7개정)	1단계	1.5단계	2단계	2.5단계	3단계
	생활방역	지역적 유행 단계		전국적 유행 단계	
모임·행사	500명 이상 행사는 지자체 신고·협의 필요, 방역수칙 의무화	1단계 조치 유지, 축제 등 일부 행사는 100인 이상 금지	100인 이상 금지	50인 이상 금지	10인 이상 금지

- 행사 전반에 대한 방역을 총괄할 방역관리자 지정
- 행사 참석자 및 행사 진행요원 등 전원의 인적사항 및 연락처 확보
- 손소독제 및 마스크 등 방역물품 준비
- 지자체 협조체계 구축
 - 참석자 중 코로나19 증상 발생시 지자체와 연계할 수 있는 핫라인 구축
 - * 관내 보건소, 인근 선별진료소, 콜센터(지역번호+120 또는 1339)
- 코로나19 환자로 의심*되는 참여자 발생시, 신속한 대처를 위한 사전준비 및 진행요원 교육 실시
 - * 발열, 기침, 호흡곤란, 오한, 근육통, 두통, 인후통, 후각·미각소실, 폐렴 등
 - 의심환자 발생시, 대기할 수 있는 시설 내 격리공간 확보 및 체온계, 보건용 마스크 등 방역물품 구비
 - 코로나19 질병정보 및 감염예방수칙, 행동요령 등 감염예방 관리를 위한 진행요원 사전 보건교육 실시 등

<일정별 방역수칙 주요내용>

① 공식 행사장

- (원칙) △행사는 가급적 온라인으로 하기, △ 오프라인 행사시 참석시간 최소화, △사전등록을 하고 현장 등록은 자제하기
- (준비) △행사장 곳곳에 손 소독제 비치, △행사 장소는 행사 전후 환기
- (출입) △출입구 입구에서 발열, 호흡기 증상 확인
- (행사시) △행사 전후에 악수 등 신체적 접촉 금지, △음식 섭취 금지, △실내의 경우 단계별 거리두기 기준 철저히 준수, △실외의 경우 참석자간

2m이상 거리두기 유지(최소1m) 하며, 어려운 경우 마스크 착용, △ 좌석 한 칸 띄우기, △실내에서 마스크 착용 △주기적 환기 △행사당일 발열 등 증상이 있는 참가자는 참여 중단 및 방역담당자에게 연락

※ 장소·시설 별 마스크 착용 의무화(과태료 부과) 대상 여부 확인

② 식사 시

- (원칙) △가능하면 개별 도시락을 별도의 공간에서 이용, △오·만찬 자제, 불가피한 경우 가능한 최소 인원 참석, △시간 최소화
- (준비) △테이블간, 테이블내 좌석간 2m 거리두기 가능하도록 좌석 배치 (테이블당 인원 최소화) 또는 투명 가림막(칸막이)
- (식사시) △사람간 2m 거리두기, △식사 시 대화자제, 불가피한 경우 대화 시 마스크 착용 △침방울이 튀는 행위(큰소리로 말하기 등)나 신체접촉(악수, 포옹 등) 자제하기

③ 회의장

- (준비) △회의실 곳곳에 손 소독제 비치, △회의 장소는 회의 전·후 환기
- (출입) △출입구 입구에서 발열, 호흡기 증상 확인
- (회의시) △회의 전후에 악수 등 신체적 접촉 금지, △참석자간 2m이상 거리 두기 유지, △실내에서 마스크 착용 △주기적 환기

④ 숙박 시

△가급적 숙박은 피하기, △ 숙박이 불가피한 경우 1인실로 예약 △타인의 객실에 여러 명이 모여서 모임·활동·식사·음주 등 하지 않기

⑤ 종료 후

- (귀가후) △귀가 후 발열 및 호흡기증상 관찰하고, 38도 이상 지속 및 증상 악화 시 콜센터(1339, 지역번호 +120)나 보건소 문의하기, △행사 참여자 중 코로나19환자 발생 시, 행사 관계자에게 통보요청

【지역축제】

※ 지역축제는 비대면 방식으로 우선 개최하되, 불가피하게 대면으로 추진하는 경우 아래의 방역 수칙 준수, 또한 참여 인원이 500명을 초과하는 경우 마스크 착용, 거리두기 등 핵심 방역수칙 의무화, 방역 관리계획 수립하여 관할 지자체에 신고·협의 필요

<이용자>

- 가급적 비대면 또는 영상으로 참여하기
- 불가피하게 현장 참여를 하는 경우 다른 사람과 2m(최소 1m) 이상 거리 두기, 마스크 착용, 손 위생(물과 비누로 30초 이상 손 씻기, 손 소독제 사용) 등 개인 방역수칙 철저히 준수하기
- 축제 입장권 구매 시 현장 구매보다 사전 온라인 구매하기
- 고위험군(65세 이상 어르신, 임산부, 만성질환자 등)은 가급적 현장 참여 자제하기
- 행사장 출입 시 손 위생, 증상 여부(발열, 호흡기 증상 등) 확인 및 명부(전자 또는 수기) 기록 관리(4주 보관 후 폐기) 등 방역에 협조하기
- 행사장 객석, 휴게 시설, 식당 이용 시 2m(최소 1m) 거리 유지가 가능하도록 지그재그로 한 칸 띄어 앉고 대화는 자제하기
- 휴게 시설, 카페, 매점 등 다중이용공간이 밀집되지 않도록 2m(최소 1m) 거리가 유지 되도록 분산하여 이용하기
- 행사장에서 마스크 착용하고, 음식물 섭취 자제하기
- 줄서기 등 대기할 때에는 사람 간 2m(최소 1m) 간격 두기
- 행사장 내 셔틀버스 이용 시는 마스크를 착용하고, 다른 사람과 2m(최소 1m) 이상 거리가 유지되도록 한 칸씩 띄어 앉고 대화 자제하기
- 행사 참여 중 발열, 호흡기 증상이 나타나면 보건용 마스크를 착용하고 지역 축제 관계자에게 알리기

※ 축제 행사장 내 전시행사, 기념식, 음식점, 카페, 공연장, 유원시설, 공중화장실 등 이용 시 해당 유형의 지침을 준용

<책임자·종사자>

- 불가피하게 대면 축제를 개최하는 경우, 사전 예약제, 시간제 운영, 차량 이동형 축제장 관람 등의 다양한 방식을 활용하여 관람객이 한꺼번에 몰리지 않도록 분산 유도하기
- 행사장이 밀집되지 않고 2m(최소 1m) 거리 두기가 유지되도록 입장 정원을 제한하기

* 예) 기념식인 경우 기념식장의 바닥면적 4㎡ 당 입장객 1명으로 제한, 행사장 수용인원의 50%로 입장 정원 제한 등 거리 두기가 가능한 방안 마련

- 대기자 발생 시 번호표를 활용하거나 대기자 간 2m(최소 1m) 간격을 두고 대기하도록 안내하기

○ 입장권은 현장 판매보다 사전예매 안내하기

○ 축제 관람객, 참가자, 관계자 등 출입하는 사람에 대한 증상 여부(발열, 호흡기 증상 등) 확인 및 명부(전자 또는 수기)를 기록 관리(4주 보관 후 폐기)하기

○ 입구와 출구를 달리하여 이용자들이 한 방향으로 이동하도록 동선을 마련하기

○ 공연, 체험행사 등은 실외 중심으로 운영하며 2m(최소 1m) 거리 두기가 가능하도록 탁상과 의자를 지그재그 등으로 배치하기

○ 실내에서 공연, 체험행사 등을 개최할 경우 마스크를 착용하고 음식물 섭취는 자제하며 충분히 환기하기

- 에어컨을 사용하는 경우 바람의 방향이 사람에게 직접 향하지 않도록 하고, 최소 2시간마다 1회 이상 환기

- 무대와 객석 간 사이에는 최대한 거리(최소 2m)를 유지하며, 공연 전·후로 객석과 무대 등 공연시설을 소독하기

○ 많은 사람이 일시에 한 장소에 집중될 수 있는 이벤트성 행사(선착순, 악수·사인회 등)는 자제하기

○ 침방울이 튀는 행위(노래부르기, 구호외치기 등)와 프로그램은 최소화하기

○ 마이크를 사용하는 경우 마이크는 커버를 씌우고, 개인마다 마이크 덮개를 새 것으로 교체하기

○ 시식 및 홍보 부스(코너)는 운영을 중단하거나 최소화하되, 불가피하게 운영 시에는 부스 간 2m 이상 간격을 유지하고, 참석자들이 한꺼번에 모이지 않도록 참석자 간 2m(최소 1m) 유지 안내하기

- 음식은 각자 개인 접시에 덜어 먹도록 개인 접시와 국자, 집게 등을 제공하기

- 시식, 시음, 홍보 코너에서 발생하는 이쭉시개, 컵, 휴지 등 침이 묻을 수 있는 쓰레기는 타인의 손이 닿지 않도록 별도로 깨끗이 버릴 수 있게 조치하기

- 음식물은 정해진 장소에서만 섭취하기

○ 판매원과 이용객 사이 2m(최소 1m) 이상 거리를 유지할 수 있도록 하고, 필요 시 투명 가림막 등을 설치하기

○ 가능한 포장 판매 활성화 및 대규모 인원이 밀집되지 않도록 유도하기

○ 현장 결제 시 전자 결제방식(모바일 페이, QR코드, NFC카드, 신용카드 등)을 활용하도록 하기

- 식당, 휴게실 등 다중이용시설 이용 시 일렬 또는 지그재그로 앉도록 자리를 배치하고, 2m(최소 1m) 거리가 유지되도록 분산 이용 안내하기
 - 생활 속 거리 두기(현수막, 문자 전광판, 안내방송 등) 및 개인 위생수칙 홍보·안내하기
 - 출입구 및 행사장 내 여러 곳에 휴지 및 뚜껑 있는 쓰레기통 비치하기
 - 단체식사 제공은 자제하며, 불가피한 경우에는 개인 도시락 형태로 제공하기
 - 해외 거주하는 인사들의 행사 초대는 자제하기
 - 매표원, 출입 관리요원 등은 수시로 손 소독제 사용하기
 - 진행요원 등의 식사 시간은 시차를 두고 운영하여 관계자 간 밀집을 최소화하기
(예: A조/18:30~19:30, B조/19:30~20:30)
 - 축제 진행요원 등에게 방역수칙 교육을 실시하고, 참여자에게 기본수칙(마스크 착용, 거리 유지 등) 준수 안내 업무를 수행하게 하기
 - 행사장 셔틀버스 운영 시, 마스크 착용 및 다른 사람과 2m(최소 1m) 이상 거리가 유지되도록 한 칸씩 띄어 앉고 대화 자제 안내하기
- ※ 축제 행사장 내 음식점, 카페, 공연장, 유원시설, 공중화장실 등 이용 시 해당 유형의 지침을 준용**

【기념식】

<이용자>

- 가급적 온라인 또는 영상으로 참여하기
- 불가피하게 현장 참여를 하는 경우 다른 사람과 2m(최소 1m) 이상 거리 두기, 마스크 착용, 손위생(물과 비누로 30초 이상 손 씻기, 손 소독제 사용) 등 개인 방역수칙 준수하기
- 고위험군(65세 이상 어르신, 임신부, 만성질환자 등)은 가급적 기념식 참석을 자제하기
- 기념식 출입 시 증상 여부(발열, 호흡기 증상 등) 확인 및 및 명부(전자 또는 수기) 기록 관리(4주 보관 후 폐기) 등 방역에 협조하기
- 기념식 객석, 휴게시설 이용 시 좌석은 2m(최소 1m) 거리 두기가 가능하도록 지그재그로 한 칸 띄워 앉고 대화는 자제하기
- 실내 휴게시설, 카페, 매점 등 다중이용공간이 밀집되지 않도록 2m(최소 1m) 거리 두기가 가능하도록 분산하여 이용하기
- 기념식장 내에서 음식물 섭취를 자제하기
- 줄서기 등 대기할 때에는 사람 간 2m(최소 1m) 간격을 두기

- 수건, 물병 등은 개인물품을 사용하고 공동 사용하지 않기
- 셔틀버스 이용 시는 마스크를 착용하고, 다른 사람과 2m(최소 1m) 이상 거리가 유지되도록 한 칸씩 띄어 앉고 대화는 자제하기
- 기념식 참여 중 발열, 호흡기 증상이 나타나면 보건용 마스크를 착용하고 행사 관계자에게 알리고 귀가하기
- ※ 기념식장 내 지역축제, 전시행사, 음식점, 카페, 공연장, 유원시설, 공중화장실 등 유형 해당시 관련 지침을 준용

<책임자·종사자>

- 가급적 온라인으로 진행하기
 - 불가피하게 현장 기념식을 개최하는 경우, 온라인·오프라인 병행, 사전 예약제, 시간제 운영 등의 방식을 활용하여 관람객이 한꺼번에 몰리지 않도록 분산 유도하기
- 입장권은 현장 판매보다 사전예매를 안내하기
- 기념식장이 밀집되지 않고 2m(최소 1m) 거리 두기가 유지되도록 입장 정원을 제한하기
 - * 예) 기념식장 바닥 면적 4m² 당 입장객 1명으로 제한, 행사장 수용 인원의 50%로 입장 정원 제한 등 거리 두기가 가능한 방안 마련
- 참석자, 행사 관계자 등 출입하는 사람에 대한 증상 여부(발열, 호흡기 증상 등) 확인 및 명부(전자 또는 수기)를 기록 관리(4주 보관 후 폐기)하기
 - 행사 중 발열, 호흡기 증상이 나타난 참석자, 관계자 등은 귀가 조치하기
- 출입 관리요원 등은 수시로 손 소독제 사용하기
- 기념식 객석은 2m(최소 1m) 거리 두기가 유지되도록 지그재그로 한 칸 띄워 배치하기
- 기념식 무대와 객석 간 사이에는 최대한 거리(최소 2m) 유지하기
- 침방울이 튀는 행위(노래부르기, 구호외치기 등)와 프로그램은 최소화 하기
- 마이크를 사용하는 경우 마이크는 커버를 씌우고, 개인마다 마이크 덮개를 새 것으로 교체하기
- 실내 기념식인 경우, 충분히 환기를 실시하고 객석과 무대 등은 소독하기
- 출입구 및 행사장 내 곳곳에 휴지 및 뚜껑 있는 쓰레기통 비치하기
- 단체식사 제공은 자제하며, 불가피한 경우에는 개인 도시락 형태로 제공하기
- 해외 거주하는 인사들의 초대는 자제하기
- 행사장 셔틀버스 운영 시, 마스크 착용 및 다른 사람과 2m(최소 1m) 이상 거리가

유지되도록 한 칸씩 띄어 앉고 대화 자제 안내하기

※ 기념시장 내 지역축제, 전시행사, 음식점, 카페, 공연장, 유원시설, 공중화장실 등 유형 해당시 관련 지침을 준용

【전시행사】

<이용자>

- 가능하다면 온라인 또는 영상으로 참여하기
 - 불가피하게 현장 참여를 하는 경우 다른 사람과 2m(최소 1m) 이상 거리 두기, 마스크 착용, 손위생(물과 비누로 30초 이상 손 씻기, 손 소독제 사용) 등 개인 방역수칙 준수하기
 - 전시시설 출입 시 마스크 착용하기
 - 전시회 입장 시 현장 등록보다 사전 온라인 등록하기
 - 불가피하게 현장 등록을 하는 경우 등록신청서(신원확인) 작성하기
 - 고위험군(65세 이상 어르신, 임산부, 만성질환자 등)은 가급적 전시회 방문 자제하기
 - 전시회 출입 시 마스크 착용, 손 위생, 증상여부(발열, 호흡기 증상 등) 확인 및 명부(전자 또는 수기) 기록 관리(4주 보관 후 폐기) 등 방역에 협조하기
 - 한 개의 전시 부스에 2m(최소 1m) 거리 두기가 가능하도록 분산하여 관람하기
 - 전시회 참가업체 및 바이어와 상담 시 악수 등 신체접촉을 자제하고 밀폐된 공간을 피하며 마스크를 착용하고 상담 진행하기
 - 상담회장, 회의실 등 다중이용시설 이용 시 2m(최소 1m) 거리 두기 유지가 가능하도록 지그재그로 앉고 대화는 자제하기
 - 전시회 현장에서 물품을 직접 구매하는 경우 현금보다는 전자 결제방식 이용하기 (모바일페이, QR코드, NFC카드, 신용카드 등)
 - 전시시설 내에서 음식 섭취 자제하기
 - 실내 휴게시설, 카페, 매점 등 다중이용공간에서 다른 사람과 2m(최소 1m) 거리 두기가 가능하도록 분산하여 이용하기
 - 줄서기 등 대기할 때에는 사람 간 2m(최소 1m) 간격을 두기
 - 전시회 참여 중 발열, 호흡기 증상이 나타나면 보건용 마스크를 착용하고 전시회 관계자에게 알리기
- ※ 전시행사 시설 내 기념식, 음식점, 카페, 공중화장실 등 이용 시 해당 유형의 지침을 준용

<책임자·종사자>

- 가능하다면 온라인 또는 영상을 활용하는 방식으로 진행하기
- 불가피하게 현장 전시회를 개최할 시 코로나19 예방을 위한 방역 조치를 충분히 병행하여 추진하기
- 전시회 개최 전 자체적으로 방역관리 계획을 수립하며, 500명 이상의 전시회의 경우 관할 지자체로부터 방역관리 계획 신고·협의 대상인지를 확인하여, 신고·협의 대상에 포함될 경우 반드시 신고·협의하기
- 현장 전시회를 개최하는 경우, 온라인·오프라인 병행, 사전 예약제, 시간제 운영 등의 방식을 활용하여 관람객이 한꺼번에 몰리지 않도록 분산 유도하기
- 현장에서 등록하기보다 사전 온라인 등록 안내하기
- 전시장이 밀집되지 않고 2m(최소 1m) 거리 두기가 유지되도록 입장 정원을 제한하기
 - * 예) 행사장 바닥 면적 4㎡ 당 입장객 1명으로 제한, 행사장 수용 인원의 50%로 입장 정원 제한 등 거리 두기가 가능한 방안 마련
- 관람객, 진행요원 등 모든 전시장 출입자의 증상여부(발열, 호흡기 증상 등) 확인 및 명부(전자 또는 수기)를 기록 관리(4주 보관 후 폐기)하고, 등록신청서(신원확인) 제출자에 한해 출입을 허용하기
 - 전시시설, 전시회 주최기관, 참가업체 직원 대상 체온 등 증상 여부 일일 2회 점검 후 대장 작성 하기
- 입구와 출구를 달리하여 이용자들이 한 방향으로 이동하도록 동선을 마련하기
- 한 개의 전시 부스 내에 관람객 간 2m(최소 1m) 거리 두기가 가능하도록 한꺼번에 밀집되지 않도록 하기
- 이동 시 관람객 및 이용자 간 2m(최소 1m) 거리 두기가 유지될 수 있도록 통로를 충분히 확보하기
- 전시회 참가업체와 바이어는 상담 시 악수 등 가급적 신체접촉을 자제하고 밀폐된 공간을 피하며 마스크 착용 후 상담진행 하도록 유도 및 수시 안내하기
- 전시회 참가업체는 시음·시식 제공 자제하기
- 경연대회, 설명회 등 협소한 공간에 다수의 인원이 모이는 부대행사 운영은 자제하기
- 침방울이 튀는 행위(노래부르기, 구호외치기 등)와 프로그램은 최소화하기
- 마이크를 사용하는 경우 마이크는 덮개를 씌우고, 개인마다 마이크 덮개를 새 것으로 교체하기
- 전시장 외부에 기업, 제품 홍보 부스(코너)는 운영을 중단하거나 최소화하되, 불가피하게 운영 시에는 부스 간에 2m 이상 간격을 유지하고, 참여자들이 한꺼번에

모이지 않도록 안내하기

- 사회적 거리 두기 지침에 맞는 개인 위생수칙 홍보·안내하기(현수막, 문자전광판, 안내방송 등)
- 전시회 현장 순찰인원을 배치하여 참관객과 참가업체 직원의 마스크 등 방역용품 착용 여부, 시음·시식 자제 등 방역수칙 준수여부 확인하고 계도하기
- 단체식사 제공은 자제하며, 불가피한 경우에는 개인 도시락 형태로 제공하기
- 가능한 포장 판매 활성화 및 대규모 인원이 밀집되지 않도록 유도하기
- 현장 결제 시 전자 결제방식(모바일페이, QR코드, 신용카드 등)을 활용하도록 하고 필요 시 투명 가림막 등을 설치하기
- 식당, 휴게실 등 다중이용시설 이용 시 2m(최소 1m) 거리 두기가 유지 가능하도록 한 칸 띄어 지그재그로 앉도록 자리를 배치하기
- 외국 업체, 해외 거주민 등의 국내 초청은 자제하기
 - 불가피하게 초청할 경우 '코로나19 대한민국 입국자를 위한 격리 주의사항 안내' 등 방역 당국의 해외 입국자 조치사항 확인·안내하기(해외 인사 초청 시, 해외 입국자에 대해 의무 자가격리 필요 등)
- 전시회 출입구 대기열에서 2m(최소 1m) 이상 거리를 유지할 수 있도록 바닥 스티커 등으로 표시하고 안내하기
- 출입구 및 시설 내 여러 곳에 손 소독제·휴지 및 뚜껑 있는 쓰레기통 비치하기
- 전시행사 전·중·후 소독 및 환기 실시(일시, 관리자 확인 포함 대장 작성)하기
- 셔틀버스 운영 시, 마스크 착용 및 다른 사람과 2m(최소 1m) 이상 거리가 유지되도록 한 칸씩 띄어 앉고 대화 자제 안내하기
- 매표원, 출입 관리요원 등은 수시로 손세정제(위생장갑 착용시 수시로 교체) 사용하기
- 진행요원 등의 식사 시간은 시차를 두고 운영하여 관계자 간 밀집을 최소화하기
(예: A조/11:30~12:30, B조/12:30~13:30)

※ 전시행사 시설 내 기념식, 음식점, 카페, 공중화장실 등 이용 시 해당 유형의 지침을 준용

【학술행사】

<이용자>

- 학술행사는 가급적 온라인으로 참여하고, 오프라인 행사 참여는 자제하기
- 오프라인(현장) 학술행사에 참석할 경우에는 사전등록을 하고 현장 등록은 자제하기

- 오프라인 학술행사 참석 일정(시간)은 최소화하기
- 학술행사장 내에서는 마스크를 착용하고, 음식 섭취를 자제하기
- 줄서기 시 다른 사람과의 간격을 2m(최소 1m) 이상 유지하기
- 좌석에 앉을 때는 지그재그로 한 칸 띄어 앉기
- 타인과 물품은 공유하지 않고(책자, 펜, 티스푼 등) 개인 물품 사용하기
- 식사 시간에는 서로 마주 보지 않고 한 방향을 바라보거나 지그재그로 앉고 대화 자제하기
- 실내 휴게실, 카페, 매점 등 다중이용공간이 밀집되지 않도록 분산하여 이용하기
- 소규모 모임, 회식 등은 자제하고, 종료 후 일찍 귀가하기
- 출입 시 증상 여부(발열, 호흡기 증상 등) 확인 등 방역에 협조하기
- 학술행사 중 발열, 호흡기 증상이 나타나면 행사 관계자에게 즉시 알리고 귀가하기
- ※ 학술행사장 내에 회의 진행, 음식점, 카페, 공중화장실 등이 있는 경우 해당 유형의 지침을 준용

<책임자·종사자>

- 학술행사는 가급적 온라인으로 개최하며 오프라인 행사는 자제하되, 불가피한 경우 온라인과 병행하여 밀집도를 최소화하기
- 오프라인(현장) 학술행사를 개최할 경우, 사전등록을 독려하고 현장등록은 최소화하여 혼잡하지 않도록 분산시키기
- 오프라인 학술행사는 참석 일정(반나절, 1일), 시간을 최소화하고 소규모로 진행하기
- 학술행사 장소 규모와 거리 두기(2m)를 감안하여 참석 인원을 제한하기
- 사전에 발열, 호흡기 증상(인후통, 기침, 호흡곤란, 권태감, 두통, 근육통 등) 등이 있거나 14일 이내 해외 여행력이 있으면 학술행사 참여하지 말 것을 공지하기
- 해외거주 발제자 국내 초청은 가급적 자제하되, 필요 시 출입국 방역절차 확인하기
- 해외발제자는 영상 참여 활용하도록 안내하기
- 학술행사 시작 전·후 및 수시로 손 씻기, 손 소독제 사용, 기침 예절 등 개인 위생관리 사항 안내 및 협조 요청하기
- * 질병관리본부 홈페이지(www.kcdc.go.kr)에 게시된 홍보자료 부착 활용
- 한 방향으로 일자형 테이블을 배치하고, 좌석은 가급적 2m(최소 1m) 이상 거리를 둘 수 있도록 한 칸 띄어 지정좌석제로 운영하기
- 마이크를 사용하는 경우 마이크는 커버를 씌우고, 개인마다 마이크 덮개를 새것으로

교체하기

- 단체식사 제공은 자제하며, 불가피한 경우에는 개인 도시락 형태로 제공하기
- 1시간 주기로 휴식을 가지며 행사장 출입문과 창문을 열고 환기하기
- 밀집한 공간에서 다중이 참여하는 프로그램, 부대행사 등 자제하기
- 기관, 후원사 홍보 부스 운영은 자제하되, 운영 시에는 부스 간에 2m 이상 간격을 유지하고, 참석자들이 한꺼번에 모이지 않도록 안내하기
- 출입구 및 시설 내 곳곳에 손 소독제와 뚜껑 있는 쓰레기통 비치하기
- 출입하는 사람에 대한 증상 여부(발열, 호흡기 증상 등) 확인하기
- 숙박은 가급적 자제하되, 필요한 경우 1인 1실을 배정하고, 다인실의 경우 침대 간 거리를 충분히 확보하는 등 거리 두기를 유지할 수 있도록 인원 배정하기
- 발열, 호흡기 증상이 있는 참가자가 발견되면 마스크 착용과 귀가하도록 안내하기

※ 학술행사장 내에 회의 진행, 음식점, 카페, 공중화장실 등이 있는 경우 해당 유형의 지침을 준용

6. 가림막 설치 할 때

[적용범위]

- 일반식당, 뷔페, 구내식당, 카페·스터디카페 등 식탁·책상 위에 가림막 설치가 필요한 경우 해당 사항 권고

[재질·형상]

- 투명재질로는 유리, 아크릴, PC(폴리카보네이트), 불투명 재질로는 종이(1인 휴대용) 등으로 설치하기
- 가림막 형상은 H자형(2인용), +자형(4인용), 고정식·이동식 등을 자율적으로 선택하기

[설치 및 관리방법]

- 가림막 높이는 가급적이면 60~80cm이상으로 설치하기
- 가림막 소독시 환경부의 승인·신고된 소독제품(소독제 티슈, 알코올(70% 에탄올) 등)으로 표면 닦기

* 세부사항은 「코로나바이러스감염증-19 대응 집단시설·다중이용시설 소독 안내」 참조

[주의사항]

- 가림막 효과를 위해 냉난방기 풍향이 사람으로 향하지 않도록 유도하기

7. 냉난방기 사용 할 때

【일반원칙】

- (기본 방향) 냉난방기 등 사용 시 실내공기가 재순환되고 공기의 흐름으로 인해 비말이 더 멀리 확산될 우려가 있으므로 자주 환기하고 풍향 및 풍량에 주의하여 사용하기
- 가능한 자주 외부 공기로 환기하기
- 냉난방기, 공기청정기의 바람이 사람에게 직접 향하지 않도록 하고, 바람의 세기를 가능한 낮춰서 사용하기
- * 공기청정기는 사용설명서에 따라 제품별 특성을 고려하여 설치하고, 미세먼지 고농도시기에 제한적으로 사용 권고
- ※ 이외 사항은 건축물의설비기준등에 관한 규칙, 실내공질관리법, 학교보건법 등 관련 법령에 따름

【가정에서 사용 시】

- 냉난방기 등 사용 시, 최소 1일 3회(10분) 이상 환기하기
- 환기 시에는 창문과 문을 개방하여 맞통풍하기
- 주방이나 욕실에 있는 배기팬을 이용하여 환기하기
- 냉난방기, 공기청정기의 바람 방향은 사람에게 직접 향하지 않도록 천정 또는 벽으로 향하게 하고, 바람의 세기는 가능한 약하게 하기
- 냉난방기, 공기청정기 필터는 기기 사용설명서에 따라 적절하게 유지관리 하기
- 냉난방기, 공기청정기 필터 청소 또는 교체 시에는 마스크, 장갑 등 기본적인 보호 조치 하에 실시하고, 완료 후 손 씻기 등 위생수칙을 준수하기

【학교에서 사용 시】

- 학교 시설 사용 전과 후에 출입문과 창문을 모두 열어둔 상태에서 송풍 등을 통해 최대 풍량으로 30분 이상 가동하여 냉난방기 내부 및 실내의 오염물질 제거하기
- 쉬는 시간, 점심시간(1회 환기 시 겨울철 3분 이상, 여름철 10분 이상)마다 환기하기
- 환기 시에는 창문과 문을 개방하여 맞통풍하기
- 냉난방기, 공기청정기 바람 방향은 천정 또는 벽으로 향하게 하고, 바람의 세기는 가능한 약하게 하기
- 화장실은 문을 닫고 화장실에 설치된 배기팬을 상시 가동하여 환기하기

- 냉난방기, 공기청정기 필터는 기기 사용설명서에 따라 적절하게 유지관리 하기
- 냉난방기, 공기청정기 필터 청소 또는 교체 시에는 마스크, 장갑 등 기본적인 보호 조치 하에 실시하고, 완료 후 손 씻기 등 위생수칙을 준수하기
- 학교에서 코로나19 감염 예방을 위해서는 환기와 함께
 - 마스크 착용, 호흡기 에티켓, 손 위생, 다른 사람과 2m(최소 1m)이상 거리두기
 - 학교 내 사람들의 손이 자주 닿는 표면을 소독(최소 일 1회 이상) 하기
 - 유증상자가 이용하지 않도록 사전안내 및 출입관리 강화하기

【다중이용시설에서 사용 시】

- 시설 사용 전과 후에 출입문과 창문을 모두 열어둔 상태에서 송풍 등을 통해 최대 풍량으로 30분 이상 가동시켜 냉난방기 내부 및 실내의 오염물질 제거하기
- 냉난방기, 공기청정기 바람 방향은 천정 또는 벽으로 향하게 하고, 바람의 세기는 가능한 약하게 하기
- 기계환기 설비가 없는 시설에서 환기 시에는
 - 2시간마다 1회(10분) 이상 창문을 열어 자연환기하기
 - 환기가 어려운 밀폐된 곳은 배기팬 등을 이용하여 내부공기를 외부로 배출시켜 환기하기
- 기계환기 설비를 갖춘 시설에서 환기 시에는
 - 기계환기를 상시 가동하고 2시간마다 1회(10분) 이상 창문을 열어 자연환기하기
 - 기계환기는 외부공기 도입량을 가능한 높게 설정하여 최대한 외부공기로 환기하기
- 화장실은 문을 닫고 화장실에 설치된 배기팬을 상시 가동하여 환기하기
- 냉난방기, 공기청정기 필터는 기기 사용설명서에 따라 적절하게 유지관리 하기
- 냉난방기, 공기청정기 필터 청소 또는 교체 시에는 마스크, 장갑 등 기본적인 보호 조치 하에 실시하고, 완료 후 손 씻기 등 위생수칙을 준수하기
- 다중이용시설에서 코로나19 바이러스 감염 예방을 위해서는 환기와 함께
 - 모든 이용자는 밀폐된 공간에서 머무는 시간을 최소화하고, 마스크 착용, 호흡기 에티켓, 손 위생, 다른 사람과 2m(최소 1m)이상 거리두기
 - 시설 내 사람들의 손이 자주 닿는 표면을 소독(최소 일 1회 이상) 하기
 - 유증상자가 시설을 이용하지 않도록 사전안내 및 출입관리 강화하기

Ⅱ. 시설 별 수칙

1. 중점관리시설

중점관리시설

1-1. 유흥시설

【의무사항】

1단계	1.5단계	2단계	2.5단계	3단계
▲ 시설 면적 4㎡당 1명인원 제한	▲ 춤추기, 좌석 간 이동 금지 ▲ 4㎡당 1명인원제한		집합금지	

※ 공통적으로 ① 마스크 착용, ② 출입자 명단 관리, ③ 환기·소독 등 수칙 의무화, 음식 섭취 금지하는 경우에도 물·무알콜 음료는 섭취 가능

【권고사항】

공통사항

<이용자>

- 발열 또는 호흡기 증상(기침, 인후통 등)이 있는 경우 방문 자제하기
- 다른 사람과 2m(최소 1m) 이상 거리 두기
- 흐르는 물과 비누로 30초 이상 손을 씻거나 손 소독제로 손 소독하기
- 기침이나 재채기를 할 때는 휴지, 옷소매로 입과 코 가리기
- 침방울이 튀는 행위(노래부르기, 소리지르기 등)나 신체접촉(악수, 포옹 등) 자제하기
- 실내 및 2m 이상 거리 유지가 어려운 실외에서 마스크 착용하기
- 실내흡연실 이용 자제하고 가급적 실외 흡연실 이용하기
 - 흡연실을 이용하는 경우 거리 유지, 대화 자제, 이용 후 손 소독 등 방역수칙 철저히 준수하기

<책임자·종사자>

- 방역관리자 지정 및 지역 보건소 담당자의 연락망을 확보하는 등 방역 협력체계 구축하기
- 공동체 내 밀접 접촉이 일어나는 동일 부서, 동일 장소 등에 유증상자 발생 시 유증상자가 코로나19 검사를 받도록 안내하며, 유증상자가 추가 발생 시 보건소에 집단감염 가능성을 신고하기
- 종사자가 발열 또는 호흡기 증상이 있는 경우 출근 중단 및 즉시 퇴근 조치하기
- 사람 간 간격을 2m(최소 1m) 이상 거리 두기
- 손을 씻을 수 있는 시설 또는 손 소독제를 비치하고, 손 씻기 및 기침예절 준수 안내문 게시하기

- 자연 환기가 가능한 경우 창문을 상시 열어두고, 에어컨 사용 등으로 상시적으로 창문을 열어두기 어려운 경우 2시간마다 1회 이상 환기하기
 - 사람들이 자주 접촉하는 출입구 손잡이, 탁자, 의자 등은 매일 2회 이상 표면을 소독하기
 - 마스크를 상시 착용하고, 이용자가 마스크 착용 등 방역수칙을 준수하도록 안내하기
 - 발열 또는 호흡기 증상이 있거나 최근 14일 이내 해외여행을 한 경우 방문 자제 안내하기
 - 실내흡연실은 이용하지 않도록 단아두고 실외 흡연실 이용 권고하기
 - 흡연실 내에서는 사람 간 거리 유지, 대화 자제하도록 안내하기
- ※ 코로나19 상황 등 고려하여 지자체별 마스크 착용 의무화(과태료 부과) 시설·장소 등이 다를 수 있으므로 코로나19 홈페이지(ncov.mohw.go.kr)에서 확인하기

1 이용자

- 출입 시 증상 여부(발열, 호흡기 증상 등) 확인 및 명부기록 관리(4주 보관 후 폐기) 등 방역에 협조하기
- 유흥시설에서 머무르는 시간 최소화하기
- 탁자 사이 간격을 2m(최소 1m) 두고 앉거나, 일행이 아닌 다른 사람들과 가급적 최대한 간격을 띄워 앉기
- 가능한 서로 마주 보지 않고 한 방향을 바라보도록 앉기
- 식사를 할 때는 대화 자제하기
- 음식은 각자 개인 접시에 덜어 먹기
- 술잔 돌리지 않기
- 고위험군은 시설이용 자제, 불가피하게 방문할 경우 마스크 착용하기
 - * 고위험군: 65세 이상 어르신, 임신부, 만성질환자 등

2 관리자 · 운영자

- 출입하는 사람에 대한 증상 여부(발열, 호흡기 증상 등) 확인 및 명부를 작성 관리(4주 보관 후 폐기)하기
- 계산 시 비대면 기기 또는 투명 가림막 등을 설치하는 등 방법으로 가급적 고객과 마주 보지 않도록 하기
- 탁자 사이 간격을 가급적 2m(최소 1m) 이상 두거나 테이블 간에 가림막(칸막이) 설치, 고정형 탁자 일부를 사용 금지 등 탁자 간에 거리를 두는 방법 마련하기
- 의자를 한 방향 또는 지그재그로 배치하는 등 서로 마주 보지 않도록 노력하기

- 대규모 행사 개최 자제하기
- 개인위생수칙 준수, 생활 속 거리 두기의 필요성 등에 대해 주기적으로 종사자 교육 실시하기
- 대기자 발생 시 번호표를 활용하거나 대기자 간 1m 간격을 두고 대기하도록 안내하기
- 음식은 각자 개인 접시에 덜어 먹도록 개인 접시와 국자, 집게 등을 제공하기
- 노래를 부르는 시설을 갖춘 경우에는 손님 변경 시 마다 마이크 덮개를 새것으로 교체하기
- 고위험군은 시설이용 자제, 불가피하게 방문할 경우 마스크 착용 안내하기
 - * 고위험군: 65세 이상 어르신, 임신부, 만성질환자 등

1-2. 노래연습장

【의무사항】

1단계	1.5단계	2단계	2.5단계	3단계
<ul style="list-style-type: none"> ▲ 이용한 룸은 바로 소독, 30분 후 사용 	<ul style="list-style-type: none"> ▲ 시설 면적 4㎡당 1명으로 인원 제한 ▲ 음식 섭취 금지 ▲ 이용한 룸은 바로 소독, 30분 후 사용 	<ul style="list-style-type: none"> ▲ 21시 이후 운영 중단 ▲ 시설 면적 4㎡당 1명 인원 제한 ▲ 음식 섭취 금지 ▲ 이용한 룸은 바로 소독, 30분 후 사용 	<p>집합금지</p>	

※ 공통적으로 ① 마스크 착용, ② 출입자 명단 관리, ③ 환기·소독 등 수칙 의무화, 음식 섭취 금지하는 경우에도 물·무알콜 음료는 섭취 가능

【권고사항】

공통사항

<이용자>

- 발열 또는 호흡기 증상(기침, 인후통 등)이 있는 경우 방문 자제하기
- 다른 사람과 2m(최소 1m) 이상 거리 두기
- 흐르는 물과 비누로 30초 이상 손을 씻거나 손 소독제로 손 소독하기
- 기침이나 재채기를 할 때는 휴지, 옷소매로 입과 코 가리기
- 침방울이 튀는 행위나 신체접촉(악수, 포옹 등) 자제하기
- 실내 및 2m 이상 거리 유지가 어려운 실외에서 마스크 착용하기
- 실내흡연실 이용 자제하고 가급적 실외 흡연실 이용하기
 - 흡연실을 이용하는 경우 거리 유지, 대화 자제, 이용 후 손 소독 등 방역수칙 철저히 준수하기

<책임자·종사자>

- 방역관리자 지정 및 지역 보건소 담당자의 연락망을 확보하는 등 방역 협력체계 구축하기
- 공동체 내 밀접 접촉이 일어나는 동일 부서, 동일 장소 등에 유증상자 발생 시 유증상자가 코로나19 검사를 받도록 안내하며, 유증상자가 추가 발생 시 보건소에 집단감염 가능성을 신고하기
- 종사자가 발열 또는 호흡기 증상이 있는 경우 출근 중단 및 즉시 퇴근 조치하기
- 사람 간 간격을 2m(최소 1m) 이상 거리 두기

- 손을 씻을 수 있는 시설 또는 손 소독제를 비치하고, 손 씻기 및 기침예절 준수 안내문 게시하기
 - 자연 환기가 가능한 경우 창문을 상시 열어두고, 에어컨 사용 등으로 상시적으로 창문을 열어두기 어려운 경우 2시간마다 1회 이상 환기하기
 - 공용으로 사용하는 물건(출입구 손잡이, 마이크, 리모콘 등) 및 표면은 매일 2회 이상 자주 소독하기
 - 마스크를 상시 착용하고, 이용자가 마스크 착용 등 방역수칙을 준수하도록 안내하기
 - 발열 또는 호흡기 증상이 있거나 최근 14일 이내 해외여행을 한 경우 방문 자제 안내하기
 - 실내흡연실은 이용하지 않도록 닫아두고 실외 흡연실 이용 권고하기
 - 흡연실 내에서는 사람 간 거리 유지, 대화 자제하도록 안내하기
- ※ 코로나19 상황 등 고려하여 지자체별 마스크 착용 의무화(과태료 부과) 시설·장소 등이 다를 수 있으므로 코로나19 홈페이지(ncov.mohw.go.kr)에서 확인하기**

1 이용자

- 노래연습장 내에서 마스크 착용하기
 - 마이크는 커버를 씌우고 개인별로 사용하기
 - 고위험군은 시설이용 자제, 불가피하게 방문할 경우 마스크 착용하기
 - * 고위험군: 65세 이상 어르신, 임신부, 만성질환자 등
 - 출입 시 증상 여부(발열, 호흡기 증상 등) 확인 및 명부 기록 관리(4주 보관 후 폐기) 등 방역에 협조하기
 - 노래연습장 내에서 음식물 섭취를 최소화하고 대화 자제하기
- ※ 시설 내 음식점·카페 등이 있는 경우 해당 유형의 지침을 준용**

2 책임자·종사자

- 출입구 및 시설 내 곳곳에 휴지 및 뚜껑 있는 쓰레기통 비치하기
- 개인 위생수칙 준수, 생활 속 거리 두기의 필요성 등에 대한 주기적 교육·안내하기
- 마이크 커버를 충분히 비치하기
- 실내 휴게실, 카페, 매점 등 다중이용공간은 이용자가 밀집되지 않도록 관리하기

- 고위험군은 시설이용 자제, 불가피하게 방문할 경우 마스크 착용 안내하기
 - * 고위험군: 65세 이상 어르신, 임신부, 만성질환자 등
 - 출입하는 사람에 대한 증상 여부(발열, 호흡기 증상 등) 확인 및 명부작성 관리(4주 보관 후 폐기)하기
 - 손님이 이용한 룸은 바로 소독하고, 30분 뒤 재사용하기(대장작성)
- ※ 시설 내 음식점·카페 등이 있는 경우 해당 유형의 지침을 준용**

중점관리시설

1-3. 실내 스탠딩 공연장

【의무사항】

1단계	1.5단계	2단계	2.5단계	3단계
▲ 시설 면적 4m ² 당 1명으로 인원 제한	▲ 음식 섭취 금지 ▲ 4m ² 당 1명으로 인원 제한	▲ 21시 이후 운영 중단 ▲ 좌석 배치하여 운영(스탠딩 금지), 좌석 간 1m 거리두기	집합금지	

※ 공통적으로 ① 마스크 착용, ② 출입자 명단 관리, ③ 환기·소독 등 수칙 의무화, 음식 섭취 금지하는 경우에도 물·무알콜 음료는 섭취 가능

【권고사항】

공통사항

<이용자>

- 발열 또는 호흡기 증상(기침, 인후통 등)이 있는 경우 방문 자제하기
- 다른 사람과 2m(최소 1m) 이상 거리 두기
- 흐르는 물과 비누로 30초 이상 손을 씻거나 손 소독제로 손 소독하기
- 기침이나 재채기를 할 때는 휴지, 옷소매로 입과 코 가리기
- 침방울이 튀는 행위(노래부르기, 소리지르기 등)나 신체접촉(악수, 포옹 등) 자제하기
- 실내 및 2m 이상 거리 유지가 어려운 실외에서 마스크 착용하기
- 실내흡연실 이용 자제하고 가급적 실외 흡연실 이용하기
 - 흡연실을 이용하는 경우 거리 유지, 대화 자제, 이용 후 손 소독 등 방역수칙 철저히 준수하기

<책임자·종사자>

- 방역관리자 지정 및 지역 보건소 담당자의 연락망을 확보하는 등 방역 협력체계 구축하기
- 공동체 내 밀접 접촉이 일어나는 동일 부서, 동일 장소 등에 유증상자 발생 시 유증상자가 코로나19 검사를 받도록 안내하며, 유증상자가 추가 발생 시 보건소에 집단감염 가능성을 신고하기
- 종사자가 발열 또는 호흡기 증상이 있는 경우 출근 중단 및 즉시 퇴근 조치하기
- 사람 간 간격을 2m(최소 1m) 이상 거리 두기
- 손을 씻을 수 있는 시설 또는 손 소독제를 비치하고, 손 씻기 및 기침예절 준수

안내문 게시하기

- 자연 환기가 가능한 경우 창문을 상시 열어두고, 에어컨 사용 등으로 상시적으로 창문을 열어두기 어려운 경우 2시간마다 1회 이상 환기하기
 - 사람들이 자주 접촉하는 출입구 손잡이, 탁자, 의자 등은 매일 2회 이상 표면을 소독하기
 - 마스크를 상시 착용하고, 이용자가 마스크 착용 등 방역수칙을 준수하도록 안내하기
 - 발열 또는 호흡기 증상이 있거나 최근 14일 이내 해외여행을 한 경우 방문 자제 안내하기
 - 실내흡연실은 이용하지 않도록 닫아두고 실외 흡연실 이용 권고하기
 - 흡연실 내에서는 사람 간 거리 유지, 대화 자제하도록 안내하기
- ※ 코로나19 상황 등 고려하여 지자체별 마스크 착용 의무화(과태료 부과) 시설·장소 등이 다를 수 있으므로 코로나19 홈페이지(ncov.mohw.go.kr)에서 확인하기

1 이용자

- 입장권 구매 시 가급적 온라인 사전 예매하기
- 시간을 충분히 두고 도착하여 천천히 입장하기
- 공연 관람 시 사람 간 2m(최소 1m) 간격을 두기
- 시설 내 마스크 착용 및 음식물 섭취 자제하기
- 출입 시 증상 여부(발열, 호흡기 증상 등) 확인 등 방역에 협조하기

2 책임자·종사자

- 매표원은 수시로 손세정제(위생장갑 착용 시 수시로 교체) 사용하기
- 무대와 객석 간 사이에는 최대한 거리 유지하기(최소 2m)
- 매회 공연 후, 공연자와 관람객 간 악수, 포옹, 기념촬영 등 신체접촉 금하도록 사전에 안내하기
- 공연 후 충분히 환기를 실시하고 객석, 무대 등 공연장 시설은 반드시 소독하기(소독 관리대장 작성)
- 출입구 및 시설 내 곳곳에 휴지 및 뚜껑 있는 쓰레기통 비치하기
- 개인 위생수칙 준수, 생활 속 거리 두기의 필요성 등에 대한 주기적 교육·안내하기
- 공연 입장 시 밀집되지 않도록 시간을 두고 천천히 입장시키기
- 공연장이 밀집되지 않고 2m(최소 1m) 거리 두기가 유지되도록 입장 정원을

제한하기

- * 예) 행사장 바닥 면적 4㎡ 당 입장객 1명으로 제한, 행사장 수용 인원의 50%로 입장 정원 제한 등 거리 두기가 가능한 방안 마련
- 공연 관람, 이동할 때나 줄을 설 때 등의 경우 다른 사람과 2m(최소 1m) 이상 간격을 두도록 유도할 수 있는 바닥 스티커 등 조치하기
- 실내 휴게실, 카페, 매점 등 다중이용공간은 이용자가 밀집되지 않도록 관리하기
- 좌석은 지그재그로 한 칸 띄워 앉도록 예매 진행하며 착석 안내하기
- 공연장 내 마스크 착용 및 음식물 섭취 자제 안내하기
- 출입하는 사람에 대한 증상 여부(발열, 호흡기 증상 등) 확인하기

중점관리시설

1-4. 방문판매 등 직접판매홍보관

【의무사항】

1단계	1.5단계	2단계	2.5단계	3단계
<ul style="list-style-type: none"> ▲ 노래음식 제공 금지 ▲ 4m당 1명 인원제한 	<ul style="list-style-type: none"> ▲ 2시 이후 운영 중단 ▲ 4m당 1명 인원제한 ▲ 노래음식 제공 금지 	<ul style="list-style-type: none"> ▲ 8㎡당 1명 인원 제한 ▲ 2시 이후 운영 중단 ▲ 노래음식 제공 금지 	집합금지	

※ 공통적으로 ① 마스크 착용, ② 출입자 명단 관리, ③ 환기·소독 등 수칙 의무화, 음식 섭취 금지하는 경우에도 물·무알콜 음료는 섭취 가능

【권고사항】

공통사항

<이용자>

- 발열 또는 호흡기 증상(기침, 인후통 등)이 있는 경우 방문 자제하기
- 다른 사람과 2m(최소 1m) 이상 거리 두기
- 흐르는 물과 비누로 30초 이상 손을 씻거나 손 소독제로 손 소독하기
- 기침이나 재채기를 할 때는 휴지, 옷소매로 입과 코 가리기
- 침방울이 튀는 행위(노래부르기, 소리지르기 등)나 신체접촉(악수, 포옹 등) 자제하기
- 실내 및 2m 이상 거리 유지가 어려운 실외에서 마스크 착용하기
- 실내흡연실 이용 자제하고 가급적 실외 흡연실 이용하기
 - 흡연실을 이용하는 경우 거리 유지, 대화 자제, 이용 후 손 소독 등 방역수칙 철저히 준수하기

<책임자·종사자>

- 방역관리자 지정 및 지역 보건소 담당자의 연락망을 확보하는 등 방역 협력체계 구축하기
- 공동체 내 밀접 접촉이 일어나는 동일 부서, 동일 장소 등에 유증상자 발생 시 유증상자가 코로나19 검사를 받도록 안내하며, 유증상자가 추가 발생 시 보건소에 집단감염 가능성을 신고하기
- 종사자가 발열 또는 호흡기 증상이 있는 경우 출근 중단 및 즉시 퇴근 조치하기
- 사람 간 간격을 2m(최소 1m) 이상 거리 두기
- 손을 씻을 수 있는 시설 또는 손 소독제를 비치하고, 손 씻기 및 기침예절 준수 안내문 게시하기

- 자연 환기가 가능한 경우 창문을 상시 열어두고, 에어컨 사용 등으로 상시적으로 창문을 열어두기 어려운 경우 2시간마다 1회 이상 환기하기
 - 사람들이 자주 접촉하는 출입구 손잡이, 탁자, 의자 등은 매일 2회 이상 표면을 소독하기
 - 마스크를 상시 착용하고, 이용자가 마스크 착용 등 방역수칙을 준수하도록 안내하기
 - 발열 또는 호흡기 증상이 있거나 최근 14일 이내 해외여행을 한 경우 방문 자제 안내하기
 - 실내 흡연실은 이용하지 않도록 닫아두고 실외 흡연실 이용 권고하기
 - 흡연실 내에서는 사람 간 거리 유지, 대화 자제하도록 안내하기
- ※ 코로나19 상황 등 고려하여 지자체별 마스크 착용 의무화(과태료 부과) 시설·장소 등이 다를 수 있으므로 코로나19 홈페이지(ncov.mohw.go.kr)에서 확인하기

1] 이용자(고객)

- 판매원과 불필요한 대면을 최소화하고, 대면하는 경우 다른 사람과 2m(최소 1m) 거리를 두며 한 칸 띄워 앉고, 마스크 착용 등 개인위생수칙 실천하기
 - 자가격리 중이거나 발열 또는 호흡기 증상이 있을 시 방문노동자 방문 일정 연기하기
 - 홍보관, 박람회 등에 출입 시 증상여부(발열, 호흡기 증상 등) 확인 등 방역에 협조하기
 - 고령자, 만성질환자 등 고위험군은 홍보관, 박람회 참석 등 방문판매 이용을 자제하기
 - 전자출입명부(QR코드) 작성에 협조하기(4주 보관 후 폐기)
 - 온라인 사전 결제 등을 적극 활용하되, 현장 결제 시 가능한 전자 결제방식(모바일페이, QR코드, NFC카드, 신용카드 등)을 활용하기
- ※ 시설 내 음식점·카페, 전통시장, 에어컨 등 이용 시 해당 유형의 지침은 준용

2] 판매자·종사자

- 사무실 출입 시 발열여부 확인 등으로 코로나19 증상 여부(발열, 호흡기 증상 등) 확인에 협조하기 사무실 미출입의 경우 스스로 체온 확인하기
- 근무 중 발열, 기침 등이 나타나면 사업주에게 알린 후 마스크 착용하고 퇴근하기
- 종사자는 유연근무제(재택근무, 시차출퇴근 등), 휴가제도(가족돌봄휴가, 연차 휴가, 병가 등) 적극 활용하기

- 공용·개인 차량 이용 시 동승자가 있는 경우 탑승자 모두 마스크 착용하기
- 공용·개인 차량의 내부(운전대, 기어손잡이 등), 업무용품(무선카드단말기, 팬 등)을 주기적으로 청소 및 소독하기
- 워크숍, 교육, 연수 등은 가급적 온라인 또는 영상을 이용하고, 불가피하게 대면하는 경우 2m(최소 1m) 거리 두기, 마스크 착용, 손 소독제 사용 등 개인 위생수칙을 준수하기
- 홍보관, 박람회 등을 통한 방문판매는 자제하기
 - 불가피하게 대면하는 경우 2m(최소 1m) 거리 두기가 충분히 가능한 넓은 장소에서 인원수를 제한하여 실시하고, 마스크 착용 등 개인위생수칙 준수하며 머무르는 시간 최소화하도록 안내하기
 - 또한, 좌석은 2m(최소 1m) 거리유지가 가능하도록 지그재그로 한 칸 띄어 앉도록 배치하기
 - 계약조건 설명시 대화는 최소화하고 계약서를 활용하기
- 고령자, 만성질환자 등 고위험군의 방문판매 시설 방문 및 이용을 자제토록 안내하기
- 판매 장소 및 시설 등을 출입하는 사람(고객 등)에 대한 증상여부(발열, 호흡기 증상 등) 확인하기
- 전자출입명부(QR코드) 설치 또는 수기명부를 비치하고, 고객 등 이용자 대상으로 작성하도록 안내하기(4주 보관 후 폐기)
- 많은 사람이 일시에 한 장소에 집중될 수 있는 이벤트성 행사(예: 사은품 증정, 제품 설명회 등)를 자제하기
- 침방울이 튀는 행위(노래부르기, 구호외치기 등) 유도하지 않기
- 고객이 자가격리 중이거나 발열 또는 호흡기 증상이 있을 경우 방문 연기하기
- 고객과 불필요한 대면을 최소화하기
- 현장 결제 시 가능한 전자 결제방식(모바일페이, QR코드, NFC카드, 신용카드 등)을 활용하기
- 손씻기, 기침 예절 등 신종 코로나바이러스 감염증 예방을 위한 위생수칙 등 각종 홍보물*을 시설 내 주요장소에 부착하기
 - * 관련 홍보물은 질병관리본부 홈페이지(www.kcdc.go.kr)에 게시된 자료 활용

※ 시설 내 음식점·카페, 전통시장, 냉난방기 등 이용 시 해당 유형의 지침은 준용

중점관리시설

1-5. 음식점

【의무사항】

1단계	1.5단계	2단계	2.5단계	3단계
<ul style="list-style-type: none"> ▲ 테이블 간 1m 거리두기 또는 좌석 테이블 한 칸 띄우기 또는 테이블 간 가림막(칸막이) 설치 (150㎡ 이상) 	<ul style="list-style-type: none"> ▲ 테이블 간 1m 거리두기 또는 좌석 테이블 한 칸 띄우기 또는 테이블 간 가림막(칸막이) 설치 (50㎡ 이상) 	<ul style="list-style-type: none"> ▲ 카페는 포장·배달만 허용 ▲ 음식점은 21시 이후로 포장·배달만 허용 ▲ 테이블 간 1m 거리두기 또는 좌석테이블 한 칸 띄우기 또는 테이블 간 가림막(칸막이) 설치 (50㎡ 이상) 		<ul style="list-style-type: none"> ▲ 8㎡당 1명 인원 제한 추가 ▲ 카페는 포장·배달만 허용 ▲ 음식점은 21시 이후로 포장·배달만 허용

(뷔페의 경우)

- ▲ 공용 집게·접시·수저 등 사용 전후 손소독제 또는 비닐장갑 사용
- ▲ 음식을 담기 위한 대기 시 이용자 간 간격 유지

※ 공통적으로 ① 마스크 착용, ② 출입자 명단 관리, ③ 환기·소독 등 수칙 의무화, 음식 섭취 금지하는 경우에도 물·무알콜 음료는 섭취 가능

【권고사항】

공통사항

<이용자>

- 발열 또는 호흡기 증상(기침, 인후통 등)이 있는 경우 방문 자제하기
- 다른 사람과 2m(최소 1m) 이상 거리 두기
- 흐르는 물과 비누로 30초 이상 손을 씻거나 손 소독제로 손 소독하기
- 기침이나 재채기를 할 때는 휴지, 옷소매로 입과 코 가리기
- 침방울이 튀는 행위(노래부르기, 소리지르기 등)나 신체접촉(악수, 포옹 등) 자제하기
- 실내 및 2m 이상 거리 유지가 어려운 실외에서 마스크 착용하기
- 실내흡연실 이용 자제하고 가급적 실외 흡연실 이용하기
 - 흡연실을 이용하는 경우 거리 유지, 대화 자제, 이용 후 손 소독 등 방역수칙 철저히 준수하기

<책임자·운영자·종사자>

- 방역관리자 지정 및 지역 보건소 담당자의 연락망을 확보하는 등 방역 협력체계 구축하기
- 공동체 내 밀접 접촉이 일어나는 동일 부서, 동일 장소 등에 유증상자 발생 시 유증상자가 코로나19 검사를 받도록 안내하며, 유증상자가 추가 발생 시 보건소에 집단감염 가능성을 신고하기

- 종사자가 발열 또는 호흡기 증상이 있는 경우 출근 중단 및 즉시 퇴근 조치하기
 - 사람 간 간격을 2m(최소 1m) 이상 거리 두기
 - 손을 씻을 수 있는 시설 또는 손 소독제를 비치하고, 손 씻기 및 기침예절 준수 안내문 게시하기
 - 자연 환기가 가능한 경우 창문을 상시 열어두고, 에어컨 사용 등으로 상시적으로 창문을 열어두기 어려운 경우 2시간마다 1회 이상 환기하기
 - 공용으로 사용하는 물건(출입구 손잡이, 마이크, 리모콘 등) 및 표면은 매일 2회 이상 자주 소독하기
 - 마스크를 상시 착용하고, 이용자가 마스크 착용 등 방역수칙을 준수하도록 안내하기
 - 발열 또는 호흡기 증상이 있거나 최근 14일 이내 해외여행을 한 경우 방문 자제 안내하기
 - 실내흡연실은 이용하지 않도록 닫아두고 실외 흡연실 이용 권고하기
 - 흡연실 내에서는 사람 간 거리 유지, 대화 자제하도록 안내하기
- ※ 코로나19 상황 등 고려하여 지자체별 마스크 착용 의무화(과태료 부과) 시설·장소 등이 다를 수 있으므로 코로나19 홈페이지(ncov.mohw.go.kr)에서 확인하기

1 이용자

1 일반식당

- 출입시 증상여부(발열, 호흡기 증상 등) 확인 및 명부 기록 관리(4주 보관 후 폐기) 등 방역에 협조하기
- 혼잡한 시간대를 피해서 방문하고 머무르는 시간 최소화하기
- 일행이 아닌 다른 사람들과 2m(최소 1m) 이상 거리를 유지하며, 가급적 최대한 간격 두고 앉기
- 가능한 지그재그로 앉거나 한 방향을 바라보도록 앉기
- 식사 전, 흐르는 물에 비누로 30초 이상 손을 씻거나, 손 소독제로 손 소독하기
- 식당을 입장할 때와 식사 시간을 제외한 식사 전·후 대화 시에는 마스크 착용하고, 식사를 할 때는 대화를 자제하기
- 침방울이 튀는 행위(큰 소리로 말하기, 노래 부르기, 구호 외치기 등)하지 않기
- 식사 중이라도 음식을 가지러 가는 등의 이동 시에는 마스크를 착용하고 다른 사람과 2m(최소 1m) 이상 거리 지속적으로 유지하기
- 가능한 포장 및 배달 주문 등을 이용하거나 야외 탁자를 이용하기

- 술잔, 식기 등은 함께 사용하지 않고, 개인별로 사용하기
- 공용으로 먹는 음식은 공용집게 등을 사용하고, 침방울이 섞이지 않도록 주의하기
- 공용집게·접시·수저 등 사용 전·후 손 소독제 또는 비닐장갑을 사용하기
- 실내흡연실 이용은 자제하고 실외 흡연실을 이용하되 이용 시에는 사람 간 2m(최소 1m) 이상 거리 두기, 대화 자제하고 이용 후에는 손 소독하기

2 뷔페

- 출입시 증상여부(발열, 호흡기 증상 등) 확인 및 명부 기록 관리(4주 보관 후 폐기) 등 방역에 협조하기
- 혼잡한 시간대를 피해서 방문하고 머무르는 시간 최소화하기
- 일행이 아닌 다른 사람들과 2m(최소 1m) 이상 거리를 유지하며, 가급적 최대한 간격 두고 앉기
- 가능한 지그재그로 앉거나 한 방향을 바라보도록 앉기
- 식사 전, 흐르는 물에 비누로 30초 이상 손을 씻거나, 손 소독제로 손 소독하기
- 식당을 입장할 때와 식사 시간을 제외한 식사 전·후 대화 시에는 마스크 착용하고, 식사를 할 때는 대화를 자제하기
- 식사 중이라도 음식을 가지러 이동하거나 대기하는 경우 마스크를 착용하고, 다른 사람과 2m(최소 1m) 이상 거리 지속적으로 유지하기
- 공용집게·접시·수저 등 사용 전·후 손 소독제 또는 비닐장갑을 사용하기
- 술잔, 식기 등은 함께 사용하지 않고, 개인별로 사용하기
- 한 접시에 담긴 음식 나눠 먹지 않기

3 구내식당

- 출입시 증상여부(발열, 호흡기 증상 등) 확인 및 명부 기록 관리(4주 보관 후 폐기) 등 방역에 협조하기
- 분산된 시간에 이용하고 머무르는 시간 최소화하기
(예: 1조 11:30~12:00, 2조 12:00~12:30, 3조 12:30~13:00)
- 가능한 지그재그로 앉거나 한 방향을 바라보도록 앉기
- 식사 전, 흐르는 물에 비누로 30초 이상 손을 씻거나, 손 소독제로 손 소독하기
- 식당을 입장할 때와 식사 시간을 제외한 식사 전·후 대화 시에는 마스크 착용하

고, 식사를 할 때는 대화를 자제하기

- 식사 중이라도 음식을 가지러 가는 등의 이동 시에는 마스크를 착용하고 다른 사람과 2m(최소 1m) 이상 거리 지속적으로 유지하기
- 공용집게·접시·수저 등 사용 전·후 손 소독제 또는 비닐장갑을 사용하기

② 관리자·운영자·종사자

① 일반식당

- 출입 시 증상 여부(발열, 호흡기 증상 등)를 확인하고, 이용자, 종사자 등의 명부 기록 관리(4주 보관 후 폐기)하기
- 개인 위생수칙 준수, 생활 속 거리 두기의 필요성 등에 대해 주기적으로 종사자 교육 실시하기
- 이용자들의 밀집을 최소화하도록 이용 인원 제한 또는 시간 예약제 등 실시하기
- 계산 시 마스크를 착용하고, 비대면기기 또는 투명 가림막 등을 설치하는 방법으로 가급적 고객과 마주 보지 않도록 하기
- 식사하는 경우 외(식사 전·후, 이동, 대기 등)에는 마스크를 착용하고, 다른 사람과 2m(최소 1m) 이상 거리를 유지하도록 안내하고, 안내문 게시하기
- 매장 입구, 테이블 등 음식점 내 손 소독제를 비치하기(필요 시 비닐장갑 함께 비치)
- 탁자 사이 간격을 가급 적 2m(최소 1m) 이상 두거나 테이블 간에 가림막(칸막이) 설치, 고정형 탁자 일부를 사용 금지 등 탁자 간에 거리를 두는 방법 마련하기
- 의자를 한 방향 또는 지그재그로 배치하는 등 서로 마주 보지 않도록 노력하기
- 대규모 행사 및 다중이 모이는 이벤트성 행사는 자제하기
 - 불가피하게 단체 예약 등 다수가 밀집하는 경우에는 방역수칙 철저히 준수하도록 안내하기
- 가능한 포장 및 배달 판매 등을 이용하거나 야외 탁자 이용 활성화하기
- 대기자 발생 시 번호표를 활용하거나 대기자 간 2m(최소 1m) 이상 간격을 두고 대기하도록 안내하기
- 음식(반찬, 국 포함)은 되도록 개인별 용기에 제공하고, 음식을 나눠 먹지 않도록 안내하기

- 개별포장 수저 제공 등 수저를 위생적으로 관리하고, 개인 접시에 덜어 먹도록 개인 접시와 국자, 집게 등을 제공하기
- 큰 소리로 말하기, 노래 부르기, 구호 외치기 등 침방울이 발생하는 행위는 자제하도록 안내하고 유도하기
- 특히, 이용자들이 큰 소리로 대화하지 않도록 업소 내 음악 소리 등 소음 줄이기
- 자주 사용하는 모든 부위*를 지속적으로 소독하기
 - * 출입문 손잡이, 스위치, 변기커버 및 뚜껑, 물내림 버튼, 세면대, 수도꼭지, 손 건조기 등
- ‘일반식당 유형별 핵심수칙 자가점검표(붙임)’에 따라 점검을 하고 개선 노력하기
- 실내흡연실은 이용하지 않도록 닫아두고 실외 흡연실 이용 권고하기

② 뷔페

- 출입 시 증상 여부(발열, 호흡기 증상 등)를 확인하고, 이용자, 종사자 등의 명부 기록 관리(4주 보관 후 폐기)하기
- 개인 위생수칙 준수, 생활 속 거리 두기의 필요성 등에 대해 주기적으로 종사자 교육 실시하기
- 이용자들의 밀집을 최소화하도록 이용 인원 제한 또는 시간 예약제 등 실시하기
- 계산 시 마스크를 착용하고, 비대면기기 또는 투명 가림막 등을 설치하는 방법으로 가급적 고객과 마주 보지 않도록 하기
- 식사하는 경우 외(입장, 식사 전·후, 음식을 가지러 이동, 대기 등)에는 마스크를 착용하고, 다른 사람과 2m(최소 1m) 이상 거리를 유지하도록 안내 및 감독하고, 안내문 게시하기
- 매장 입구, 테이블 등 음식점 내 손 소독제를 비치하기(필요 시 비닐장갑 함께 비치)
- 탁자 사이 간격을 2m(최소 1m)로 배치하고, 이용자 간 최대한 간격을 두고 앉도록 안내하기
- 대규모 행사 및 다중이 모이는 이벤트성 행사는 자제하기
 - 불가피하게 단체 예약 등 다중이 모이는 경우에는 방역수칙 철저히 준수하도록 안내하기
- 대기자 발생 시 번호표를 활용하거나 대기자 간 2m(최소 1m) 이상 간격을 두고 대기하도록 안내하기

○ 개별포장 수저 제공 등 위생적으로 수저를 관리하고, 한 접시에 담긴 음식을 나눠 먹지 않도록 안내하기

○ 자주 사용하는 모든 부위*를 지속적으로 소독하기

* 출입문 손잡이, 스위치, 변기커버 및 뚜껑, 물내림 버튼, 세면대, 수도꼭지, 손 건조기 등

③ 구내식당

○ 출입 시 증상 여부(발열, 호흡기 증상 등)를 확인하고, 이용자, 종사자 등의 명부 기록 관리(4주 보관 후 폐기)하기

○ 이용자들이 시차를 두고 분산 이용하여 밀집을 최소화하도록 유도하기
(예: 1조 11:30~12:00, 2조 12:00~12:30, 3조 12:30~13:00)

○ 개인 위생수칙 준수, 생활 속 거리 두기의 필요성 등에 대해 주기적으로 종사자 교육 실시하기

○ 식사하는 경우 외(입장, 식사 전·후, 이동, 대기 등)에는 마스크를 착용하고 다른 사람과 2m(최소 1m) 이상 거리를 유지하도록 안내하고, 대화 자제하도록 안내 방송 주기적 실시 및 안내문 게시하기

○ 매장 입구, 테이블 등 음식점 내 손 소독제를 비치하기(필요 시 비닐장갑 함께 비치)

○ 좌석 간에 가림막(칸막이)을 설치하거나 지그재그 또는 한 방향으로 앉도록 안내하기

○ 대기 시 이용자 간 최소 2m(최소 1m) 이상 간격을 두도록 안내하기

○ 자주 사용하는 모든 부위*를 지속적으로 소독하기

* 출입문 손잡이, 스위치, 변기커버 및 뚜껑, 물내림 버튼, 세면대, 수도꼭지, 손 건조기 등

점검일자 : 년 월 일
 시 설 명 : _____
 방역관리자 : _____

① 운영형태별 점검 항목		준수여부 (해당에 v표시)	
		준수	미준수
홀 (Hall)	다른 사람과 2m(최소 1m) 간격 유지, 테이블 간 가림막(칸막이) 또는 1인 테이블 설치 밀집 최소화를 위해 이용 인원 제한 또는 시간예약제 실시		
룸 (Room)	자연환기가 가능한 경우 창문을 상시 열어두기(에어컨 사용으로 창문을 열어두기 어려운 경우 2시간마다 1회 이상 환기하기) 머무르는 시간 최소화하도록 안내하기		

② 규모별 점검 항목		준수여부 (해당에 v표시)	
		준수	미준수
100m ² 이상	다중이 모이는 이벤트성 행사 및 단체 예약 자제하기 (불가피하게 단체 예약 등 다수밀집의 경우 방역수칙 철저히 준수 안내) 침방울이 발생하는 행위(구호외치기, 큰소리로 말하기 등) 자제 안내		
100m ² 미만	머무르는 시간 최소화하도록 안내하기 밀집 최소화를 위해 이용 인원 제한 또는 시간예약제 실시 가능한 포장 및 배달판매 이용 안내하기		

③ 음식제공 형태별 점검 항목		준수여부 (해당에 v표시)	
		준수	미준수
공동음식 제공	1인 반상 제공 또는 개인별 접시, 집게, 국자 등 제공 공용 집게 등 사용 전·후 손 소독이 가능하도록 테이블 등에 손 소독제 비치하기(필요 시 비닐장갑 함께 비치)		
개별음식 제공	음식 또는 음료 등을 나눠 먹지 않도록 안내하기 밀집 최소화를 위해 이용 인원 제한 또는 시간예약제 실시		

④ 주류판매 여부별 점검 항목		준수여부 (해당에 v표시)	
		준수	미준수
주류 판매	머무르는 시간 최소화하도록 안내하기 침방울이 발생하는 행위(구호외치기, 큰소리로 말하기 등) 자제 안내 테이블당 손 소독제 비치 또는 메뉴제공 시 손 소독제 등 함께 제공		
주류 미판매	분산 이용, 밀집을 최소화하도록 식사 시차제 운영 공용 집게 등 사용 전·후 손 소독이 가능하도록 테이블 등에 손 소독제 비치하기(필요 시 비닐장갑 함께 비치)		

⑤ 환기가능 여부별 점검 항목		준수여부 (해당에 v표시)	
		준수	미준수
환기 불가능	다른 사람과 2m(최소 1m) 간격 유지, 영업 전후 등 주기적 소독 테이블 간 가림막(칸막이) 또는 1인 테이블 설치 테이블당 손 소독제 비치 또는 메뉴제공 시 손 소독제 등 함께 제공		
환기 가능	자연환기 가능한 경우 창문을 상시 열어두기 에어컨을 가동하는 경우 2시간마다 1회 이상 환기하기		

※ 일반식당 유형별 핵심수칙 이행 여부를 자가 진단할 수 있는 점검표입니다.

중점관리시설

1-6. 카페

【의무사항】

1단계	1.5단계	2단계	2.5단계	3단계
<ul style="list-style-type: none"> ▲ 테이블 간 1m 거리두기 또는 좌석/테이블 한 칸 띄우기 또는 테이블 간 가림막(칸막이) 설치 (150㎡ 이상) 	<ul style="list-style-type: none"> ▲ 테이블 간 1m 거리두기 또는 좌석/테이블 한 칸 띄우기 또는 테이블 간 가림막(칸막이) 설치 (50㎡ 이상) 	<ul style="list-style-type: none"> ▲ 카페는 포장·배달만 허용 ▲ 음식점은 21시 이후로 포장·배달만 허용 ▲ 테이블 간 1m 거리두기 또는 좌석/테이블 한 칸 띄우기 또는 테이블 간 가림막(칸막이) 설치 (50㎡ 이상) 	<ul style="list-style-type: none"> ▲ 8㎡당 1명 인원 제한 추가 ▲ 카페는 포장·배달만 허용 ▲ 음식점은 21시 이후로 포장·배달만 허용 	

(취폐의 경우)

- ▲ 공용 집게·접시·수저 등 사용 전후 손소독제 또는 비닐장갑 사용
- ▲ 음식을 담기 위한 대기 시 이용자 간 간격 유지

※ 공통적으로 ① 마스크 착용, ② 출입자 명단 관리, ③ 환기·소독 등 수칙 의무화, 음식 섭취 금지하는 경우에도 물·무알콜 음료는 섭취 가능

【권고사항】

공통사항

<이용자>

- 발열 또는 호흡기 증상(기침, 인후통 등)이 있는 경우 방문 자제하기
- 다른 사람과 2m(최소 1m) 이상 거리 두기
- 흐르는 물과 비누로 30초 이상 손을 씻거나 손 소독제로 손 소독하기
- 기침이나 재채기를 할 때는 휴지, 옷소매로 입과 코 가리기
- 침방울이 튀는 행위(노래부르기, 소리지르기 등)나 신체접촉(악수, 포옹 등) 자제하기
- 실내 및 2m 이상 거리 유지가 어려운 실외에서 마스크 착용하기
- 실내흡연실 이용 자제하고 가급적 실외 흡연실 이용하기
 - 흡연실을 이용하는 경우 거리 유지, 대화 자제, 이용 후 손 소독 등 방역수칙 철저히 준수하기

<책임자·운영자·종사자>

- 방역관리자 지정 및 지역 보건소 담당자의 연락망을 확보하는 등 방역 협력체계 구축하기
- 공동체 내 밀접 접촉이 일어나는 동일 부서, 동일 장소 등에 유증상자 발생 시 유증상자가 코로나19 검사를 받도록 안내하며, 유증상자가 추가 발생 시 보건소에 집단감염 가능성을 신고하기
- 종사자가 발열 또는 호흡기 증상이 있는 경우 출근 중단 및 즉시 퇴근 조치하기

- 사람 간 간격을 2m(최소 1m) 이상 거리 두기
 - 손을 씻을 수 있는 시설 또는 손 소독제를 비치하고, 손 씻기 및 기침예절 준수 안내문 게시하기
 - 자연 환기가 가능한 경우 창문을 상시 열어두고, 에어컨 사용 등으로 상시적으로 창문을 열어두기 어려운 경우 2시간마다 1회 이상 환기하기
 - 공용으로 사용하는 물건(출입구 손잡이, 마이크, 리모콘 등) 및 표면은 매일 2회 이상 자주 소독하기
 - 마스크를 상시 착용하고, 이용자가 마스크 착용 등 방역수칙을 준수하도록 안내하기
 - 발열 또는 호흡기 증상이 있거나 최근 14일 이내 해외여행을 한 경우 방문 자제 안내하기
 - 실내흡연실은 이용하지 않도록 단아두고 실외 흡연실 이용 권고하기
 - 흡연실 내에서는 사람 간 거리 유지, 대화 자제하도록 안내하기
- ※ 코로나19 상황 등 고려하여 지자체별 마스크 착용 의무화(과태료 부과) 시설·장소 등이 다를 수 있으므로 코로나19 홈페이지(ncov.mohw.go.kr)에서 확인하기

1 이용자

- 출입시 증상여부(발열, 호흡기 증상 등) 확인 및 명부 기록 관리(4주 보관 후 폐기) 등 방역에 협조하기
- 혼잡한 시간대를 피해서 방문하고 머무르는 시간 최소화하기
 - 카페 내 이용객이 많은 경우에는 테이크아웃 이용하기
- 탁자 사이 간격을 2m(최소 1m) 두고 앉거나 다른 이용객과 인접한 탁자 이용을 자제하고 가급 적 최대한 간격 두고 앉기
 - 야외 탁자가 있는 경우에는 야외 이용하기
- 가능한 지그재그로 앉거나 한 방향을 바라보도록 앉기
- 음식(음료) 섭취 전, 흐르는 물에 비누로 30초 이상 손을 씻거나, 손 소독제로 손 소독하기
- 카페에 입장·주문 대기·이동할 때와 대화 시, 음식(음료) 섭취 전·후에는 마스크를 반드시 착용하고 일행이 아닌 다른 사람들과 2m(최소 1m) 이상 거리를 유지하기
- 침방울이 튀는 행위(큰 소리로 말하기, 노래 부르기, 구호 외치기 등)는 하지 않기
- 가능한 포장 및 배달 주문 등을 이용하거나 야외 탁자를 이용하기
- 공용으로 먹는 음식은 공용 집게 등을 사용하여 각자 개인 접시에 덜어 먹기

- 실내흡연실 이용은 자제하고 실외 흡연실을 이용하되 이용 시에는 사람 간 2m(최소 1m) 이상 거리 두기, 대화 자제하고 이용 후에는 손 소독하기

2) 관리자·운영자·종사자

- 출입 시 증상 여부(발열, 호흡기 증상 등)를 확인하고, 이용자, 종사자 등의 명부 기록 관리(4주 보관 후 폐기)하기
- 회의 등 단체 손님의 경우에는 시간 예약제 실시 또는 다른 손님들과 섞이지 않도록 구획화된 공간을 이용하도록 안내하고 방역수칙을 철저히 준수하도록 안내하기
- 책임자(관리자)·종사자는 마스크를 상시 착용하도록 하기
- 음식(음료)을 섭취하는 경우 외(카페 입장·주문 대기·이동할 때와 대화 시, 음식(음료) 섭취 전·후 등)에는 마스크를 착용하고, 다른 사람과 2m(최소 1m) 이상 거리를 유지하도록 안내·감독하고, 안내문 게시하기
- 비대면 기기 또는 투명 가림막 등을 설치하는 등 방법으로 가급적 고객과 마주 보지 않고 최대한 간격을 유지하도록 하기
- 탁자 사이 간격을 2m(최소 1m)로 배치하고, 테이블 간에 가림막(칸막이) 또는 1인 테이블 설치, 고정형 탁자 일부를 사용 금지 등 탁자 간에 거리를 두는 방법 마련하기
- 의자를 한 방향 또는 지그재그로 배치하는 등 서로 마주 보지 않도록 노력하기
- 회의 등 장시간 이용 자제하기
- 가능한 포장 및 배달 판매 등을 이용하고 야외공간 이용 활성화하기
- 개인 위생수칙 준수, 생활 속 거리 두기의 필요성 등에 대해 주기적으로 종사자 교육 실시하기
- 대기자 발생 시 번호표를 활용하거나 바닥 스티커, 안내문 등을 통해 대기자 간 2m(최소 1m) 이상 간격을 두고 대기하도록 안내하기
- 음식은 각자 개인 접시에 덜어 먹도록 개인 접시와 집게 등을 제공하기
- 카페 내 공용사용 공간 등 곳곳에 손 소독제 비치하기
- 큰 소리로 말하기, 노래 부르기, 구호 외치기 등 침방울이 발생하는 행위는 자제하도록 안내하고 유도하기
- 자주 사용하는 모든 부위*를 지속적으로 소독하기
 - * 출입문 손잡이, 스위치, 변기 커버 및 뚜껑, 물내림 버튼, 세면대, 수도꼭지, 손 건조기 등
- 실내흡연실은 이용하지 않도록 닫아두고 실외 흡연실 이용 권고하기

2. 일반관리시설

2-1. 피시(PC)방

【의무사항】

1단계	1.5단계	2단계	2.5단계	3단계
<ul style="list-style-type: none"> ▲ 기본 방역수칙 의무화 (마스크 착용, 출입자 명단 관리, 환기소독 등) 	<ul style="list-style-type: none"> ▲ 다른 일행 간 좌석 띄우기 (가림막(간막) 있는 경우 제외) 	<ul style="list-style-type: none"> ▲ 음식 섭취 금지 (가림막(간막) 안에 서 개별 섭취 시 제외) ▲ 좌석 한 칸 띄우기 (가림막(간막) 있는 경우 제외) 	<ul style="list-style-type: none"> ▲ 21시 이후 운영 중단 ▲ 좌석 한 칸 띄우기 (가림막(간막) 있는 경우 제외) ▲ 음식 섭취 금지 (가림막(간막) 안에서 개별 섭취 시 제외) 	<ul style="list-style-type: none"> ▲ 집합금지

【권고사항】

공통사항

<이용자>

- 발열 또는 호흡기 증상(기침, 인후통 등)이 있는 경우 방문 자제하기
- 다른 사람과 2m(최소 1m) 이상 거리 두기
- 흐르는 물과 비누로 30초 이상 손을 씻거나 손 소독제로 손 소독하기
- 기침이나 재채기를 할 때는 휴지, 옷소매로 입과 코 가리기
- 침방울이 튀는 행위(노래부르기, 소리지르기 등)나 신체접촉(악수, 포옹 등) 자제하기
- 실내 및 2m 이상 거리 유지가 어려운 실외에서 마스크 착용하기
- 실내 흡연실 이용 자제하고 가급적 실외 흡연실 이용하기
 - 흡연실을 이용하는 경우 거리 유지, 대화 자제, 이용 후 손 소독 등 방역수칙 철저히 준수하기

<책임자·종사자>

- 방역관리자 지정 및 지역 보건소 담당자의 연락망을 확보하는 등 방역 협력체계 구축하기
- 공동체 내 밀접 접촉이 일어나는 동일 부서, 동일 장소 등에 유증상자 발생 시 유증상자가 코로나19 검사를 받도록 안내하며, 유증상자가 추가 발생 시 보건소에 집단감염 가능성을 신고하기
- 종사자가 발열 또는 호흡기 증상이 있는 경우 출근 중단 및 즉시 퇴근 조치하기
- 사람 간 간격을 2m(최소 1m) 이상 거리 두기
- 손을 씻을 수 있는 시설 또는 손 소독제를 비치하고, 손 씻기 및 기침예절 준수

안내문 게시하기

- 자연 환기가 가능한 경우 창문을 상시 열어두고, 에어컨 사용 등으로 상시적으로 창문을 열어두기 어려운 경우 2시간마다 1회 이상 환기하기
 - 공용으로 사용하는 물건(출입구 손잡이, 키보드, 마우스 등) 및 표면은 매일 2회 이상 자주 소독하기
 - 마스크를 상시 착용하고, 이용자가 마스크 착용 등 방역수칙을 준수하도록 안내하기
 - 발열 또는 호흡기 증상이 있거나 최근 14일 이내 해외여행을 한 경우 방문 자제 안내하기
 - 실내흡연실은 이용하지 않도록 단아두고 실외 흡연실 이용 권고하기
 - 흡연실 내에서는 사람 간 거리 유지, 대화 자제하도록 안내하기
- ※ 코로나19 상황 등 고려하여 지자체별 마스크 착용 의무화(과태료 부과) 시설·장소 등이 다를 수 있으므로 코로나19 홈페이지(ncov.mohw.go.kr)에서 확인하기

1] 이용자

- 좌석은 한 칸 띄워 앉기 (단, 가림막(칸막이) 설치시설 예외)
- 고위험군은 시설이용 자제, 불가피하게 방문할 경우 마스크 착용하기
 - * 고위험군: 65세 이상 어르신, 임신부, 만성질환자 등
- 출입 시 증상 여부(발열, 호흡기 증상 등) 확인 및 명부 기록 관리(4주 보관 후 폐기) 등 방역에 협조하기

2] 책임자·종사자

- 출입구 및 시설 내 곳곳에 휴지 및 뚜껑 있는 쓰레기통 비치하기
- 개인 위생수칙 준수, 생활 속 거리 두기의 필요성 등에 대한 주기적 교육·안내하기
- 좌석은 한 칸 띄워 앉도록 착석 안내하기
- 고위험군은 시설이용 자제, 불가피하게 방문할 경우 마스크 착용 안내하기
 - * 고위험군: 65세 이상 어르신, 임신부, 만성질환자 등
- 출입하는 사람에 대한 증상 여부(발열, 호흡기 증상 등) 확인 및 명부 작성 관리(4주 보관 후 폐기)하기

2-2. 결혼식장

【의무사항】

1단계	1.5단계	2단계	2.5단계	3단계
▲기본 방역수칙 의무화 (마스크 착용, 출입자 명단 관리, 환기소독 등)	▲ 시설 면적 4㎡당 1명으로 인원 제한	▲ 100명 미만으로 인원 제한	▲ 50명 미만으로 인원 제한	▲ 집합금지

【권고사항】

공통사항

<이용자>

- 발열 또는 호흡기 증상(기침, 인후통 등)이 있는 경우 방문 자제하기
- 다른 사람과 2m(최소 1m) 이상 거리 두기
- 흐르는 물과 비누로 30초 이상 손을 씻거나 손 소독제로 손 소독하기
- 기침이나 재채기를 할 때는 휴지, 옷소매로 입과 코 가리기
- 침방울이 튀는 행위(노래부르기, 소리지르기 등)나 신체접촉(악수, 포옹 등) 자제하기
- 실내 및 2m 이상 거리 유지가 어려운 실외에서 마스크 착용하기
- 실내흡연실 이용 자제하고 가급적 실외 흡연실 이용하기
 - 흡연실을 이용하는 경우 거리 유지, 대화 자제, 이용 후 손 소독 등 방역수칙 철저히 준수하기

<책임자·종사자>

- 방역관리자 지정 및 지역 보건소 담당자의 연락망을 확보하는 등 방역 협력체계 구축하기
- 공동체 내 밀접 접촉이 일어나는 동일 부서, 동일 장소 등에 유증상자 발생 시 유증상자가 코로나19 검사를 받도록 안내하며, 유증상자가 추가 발생 시 보건소에 집단감염 가능성을 신고하기
- 종사자가 발열 또는 호흡기 증상이 있는 경우 출근 중단 및 즉시 퇴근 조치하기
- 사람 간 간격을 2m(최소 1m) 이상 거리 두기
- 손을 씻을 수 있는 시설 또는 손 소독제를 비치하고, 손 씻기 및 기침예절 준수 안내문 게시하기
- 자연 환기가 가능한 경우 창문을 상시 열어두고, 에어컨 사용 등으로 상시적으로 창문을 열어두기 어려운 경우 2시간마다 1회 이상 환기하기

- 공용으로 사용하는 물건(출입구 손잡이, 키보드, 마우스 등) 및 표면은 매일 2회 이상 자주 소독하기
 - 마스크를 상시 착용하고, 이용자가 마스크 착용 등 방역수칙을 준수하도록 안내하기
 - 발열 또는 호흡기 증상이 있거나 최근 14일 이내 해외여행을 한 경우 방문 자제 안내하기
 - 실내흡연실은 이용하지 않도록 닫아두고 실외 흡연실 이용 권고하기
 - 흡연실 내에서는 사람 간 거리 유지, 대화 자제하도록 안내하기
- ※ 코로나19 상황 등 고려하여 지자체별 마스크 착용 의무화(과태료 부과) 시설·장소 등이 다를 수 있으므로 코로나19 홈페이지(ncov.mohw.go.kr)에서 확인하기

1] 방문객

- 행사 시 탁자 사이를 가급적 2m(최소 1m) 이상 간격을 두기
- 식사시간에 가능한 서로 마주보지 않고 한 방향을 바라보거나 지그재그로 앉기
- 식사를 할 경우 음식은 각자 개인 접시에 덜어 먹기
- 축의금은 가급적 온라인으로 하기
- 가급적 악수보다 목례로 인사하기
- 출입 시 증상 여부(발열, 호흡기 증상 등) 확인 및 명부(전자 또는 수기) 기록 관리 (4주 보관 후 폐기) 등 방역에 협조하기

2] 행사주관자

- 가족 행사는 가급적 검소(간소)하게 준비하거나, 필요시 온라인으로 진행하기
- 행사장 규모를 고려하여 밀집하지 않도록 초청 인원 수 정하기
- 발열, 호흡기 증상이 있거나 최근 14일 이내 해외여행을 한 경우 행사 연기하기
- 초청자에게 생활 속 거리 두기 지침을 사전에 충분히 안내하기
- 생활 속 거리 두기 지침을 우선적으로 고려하여 행사 진행하기
- 악수는 자제하고, 식사보다 답례품을 제공하기

3] 책임자·종사자

- 행사 시 탁자 사이 간격을 가급적 2m(최소 1m) 이상 두거나 고정형 탁자는 일부를 사용하지 않는 등 최소 1m 거리 유지하기

- 가능한 의자 배치는 서로 마주 보지 않고 한 방향을 바라보거나 지그재그로 배치하기
- 행사 시간은 가능한 간격을 충분히 두고 진행하기
- 직원들에게 개인위생수칙 준수, 생활 속 거리 두기의 필요성 등에 대한 주기적으로 교육 실시하기
- 음식은 각자 개인 접시에 덜어 먹도록 개인 접시와 국자, 집게 등을 제공하기
- 출입하는 사람에 대한 증상 여부(발열, 호흡기 증상 등) 확인 및 명부(전자 또는 수기)를 작성 관리(4주 보관 후 폐기)하기

2-3. 장례식장

【의무사항】

1단계	1.5단계	2단계	2.5단계	3단계
▲기본방역수칙 의무화 (마스크 착용, 출입자 명단 관리, 환기소독 등)	▲4㎡당 1명으로 인원 제한	▲100명 미만으로 인원 제한	▲50명 미만으로 인원 제한	▲가족 참석만 허용

【권고사항】

공통사항

<이용자>

- 발열 또는 호흡기 증상(기침, 인후통 등)이 있는 경우 직접 조문을 자제하고 다른 방법으로 마음 전하기
- 다른 사람과 2m(최소 1m) 이상 거리 두기
- 흐르는 물과 비누로 30초 이상 손을 씻거나 손 소독제로 손 소독하기
- 기침이나 재채기를 할 때는 휴지, 옷소매로 입과 코 가리기
- 침방울이 튀는 행위(노래부르기, 소리지르기 등)나 신체접촉(악수, 포옹 등) 자제하기
- 실내 및 2m 이상 거리 유지가 어려운 실외에서 마스크 착용하기
- 실내흡연실 이용 자제하고 가급적 실외 흡연실 이용하기
 - 흡연실을 이용하는 경우 거리 유지, 대화 자제, 이용 후 손 소독 등 방역수칙 철저히 준수하기

<책임자·종사자>

- 방역관리자 지정 및 지역 보건소 담당자의 연락망을 확보하는 등 방역 협력체계 구축하기
- 공동체 내 밀접 접촉이 일어나는 동일 부서, 동일 장소 등에 유증상자 발생 시 유증상자가 코로나19 검사를 받도록 안내하며, 유증상자가 추가 발생 시 보건소에 집단감염 가능성을 신고하기
- 종사자가 발열 또는 호흡기 증상이 있는 경우 출근 중단 및 즉시 퇴근 조치하기
- 사람 간 간격을 2m(최소 1m) 이상 거리 두기
- 손을 씻을 수 있는 시설 또는 손 소독제를 비치하고, 손 씻기 및 기침예절 준수 안내문 게시하기

- 자연 환기가 가능한 경우 창문을 상시 열어두고, 에어컨 사용 등으로 상시적으로 창문을 열어두기 어려운 경우 2시간마다 1회 이상 환기하기
 - 공용으로 사용하는 물건(출입구 손잡이 등) 및 표면은 매일 2회 이상 자주 소독하기
 - 마스크를 상시 착용하고, 이용자가 마스크 착용 등 방역수칙을 준수하도록 안내하기
 - 발열 또는 호흡기 증상이 있거나 최근 14일 이내 해외여행을 한 경우 방문 자제 안내하기
 - 실내흡연실은 이용하지 않도록 닫아두고 실외 흡연실 이용 권고하기
 - 흡연실 내에서는 사람 간 거리 유지, 대화 자제하도록 안내하기
- ※ 코로나19 상황 등 고려하여 지자체별 마스크 착용 의무화(과태료 부과) 시설·장소 등이 다를 수 있으므로 코로나19 홈페이지(ncov.mohw.go.kr)에서 확인하기

1] 조문객·유족

- 조문객을 맞이할 때 마스크를 착용하고, 악수보다는 목례로 인사하기
- 빈소에서 식사를 하는 경우 서로 마주보지 않고 한 방향을 보거나 지그재그로 식사하기
- 조문시 가급적 악수보다는 고개 숙여 위로의 마음을 표하기
- 조문과 위로는 가급적 간략하게 하고, 30분 이상 머물지 않도록 권장하기
- 가족 중심의 간소한 장례를 치르고, 입관 및 발인식 등 장례절차 진행 시 최소 인원이 참여하며, 참여자 간 1m 거리의 간격 유지하기
- 출입 시 증상 여부(발열, 호흡기 증상 등) 확인 및 명부(전자 또는 수기) 기록 관리(4주 보관 후 폐기) 등 방역에 협조하기

2] 책임자·종사자

- 탁자 사이 간격을 가급적 2m(최소 1m) 이상 두거나 고정형 탁자는 일부를 사용하지 않는 등 거리 유지하기
- 참관실 및 발인실 등 앞 뒤 사용 시간을 일정 시차를 두고 사용하기
- 입관 및 발인식에 가능한 최소 인원이 참여할 수 있도록 안내하기
- 장례식장 직원, 상조회사 및 장례용품을 공급하는 외부 사람들이 개인위생수칙(손 소독과 마스크 착용 등) 준수하도록 안내하기
- 음식은 각자 개인 접시에 덜어 먹도록 개인접시와 국자, 집게 등을 제공하기

- 사용하지 않는 빈소는 1일 1시간 이상 2회~3회 환기장치 가동하기
- 연습실, 참관실 및 발인실 사용 직후 소독하기
- 운구차량을 운영할 경우 이용 후 소독하기
- 출입하는 사람에 대한 증상 여부(발열, 호흡기 증상 등) 확인 및 명부(전자 또는 수기)를 작성 관리(4주 보관 후 폐기)하기

일반관리시설

2-4. 학원 · 직업 훈련기관

【의무사항】

1단계	1.5단계	2단계	2.5단계	3단계
<ul style="list-style-type: none"> ▲ 기본 방역수칙 의무화 (마스크 착용, 출입자 명단 관리, 환기소독 등) 	<ul style="list-style-type: none"> ▲ 시설 면적 4㎡당 1명으로 인원 제한 또는 한 칸 띄우기 	<ul style="list-style-type: none"> ▲ 음식 섭취 금지 ▲ ① 시설 면적 8㎡당 1명으로 인원 제한 또는 두 칸 띄우기 ▲ ② 시설 면적 4㎡당 1명으로 인원 제한 또는 한 칸 띄우기 ▲ 실시하고 21시 이후 운영 중단 * ①안 ②안 중 선택 	<ul style="list-style-type: none"> ▲ 21시 이후 운영 중단 ▲ 8㎡당 1명으로 인원 제한 또는 두 칸 띄우기 ▲ 음식 섭취 금지 	<ul style="list-style-type: none"> ▲ 집합금지 (원격수업 가능)
<p>* 월80시간 이상 훈련과정을 운영하는 직업훈련기관은 식당 운영자침을 준수하는 경우 음식 섭취 허용</p>				

【권고사항】

공통사항

<이용자>

- 발열 또는 호흡기 증상(기침, 인후통 등)이 있는 경우 방문 자제하기
- 다른 사람과 2m(최소 1m) 이상 거리 두기
- 흐르는 물과 비누로 30초 이상 손을 씻거나 손 소독제로 손 소독하기
- 기침이나 재채기를 할 때는 휴지, 옷소매로 입과 코 가리기
- 침방울이 튀는 행위(노래부르기, 소리지르기 등)나 신체접촉(악수, 포옹 등) 자제하기
- 실내 및 2m 이상 거리 유지가 어려운 실외에서 마스크 착용하기
- 실내흡연실 이용 자제하고 가급적 실외 흡연실 이용하기
 - 흡연실을 이용하는 경우 거리 유지, 대화 자제, 이용 후 손 소독 등 방역수칙 철저히 준수하기

<책임자·종사자>

- 방역관리자 지정 및 지역 보건소 담당자의 연락망을 확보하는 등 방역 협력체계 구축하기
- 공동체 내 밀접 접촉이 일어나는 동일 부서, 동일 장소 등에 2~3명 이상의 유증상자가 3~4일 내에 발생 시 유증상자가 코로나19 검사를 받도록

안내하며, 유증상자가 추가 발생 시 보건소에 집단감염 가능성을 신고하기

- 종사자가 발열 또는 호흡기 증상이 있는 경우 출근 중단 및 즉시 퇴근 조치하기
- 사람 간 간격을 2m(최소 1m) 이상 거리 두기
- 손을 씻을 수 있는 시설 또는 손 소독제를 비치하고, 손 씻기 및 기침예절 준수 안내문 게시하기
- 자연 환기가 가능한 경우 창문을 상시 열어두고, 에어컨 사용 등으로 상시적으로 창문을 열어두기 어려운 경우 2시간마다 1회 이상 환기하기
- 공용으로 사용하는 물건(출입구 손잡이, 컴퓨터 등) 및 표면은 매일 2회 이상 자주 소독하기
- 마스크를 상시 착용하고, 이용자가 마스크 착용 등 방역수칙을 준수하도록 안내하기
- 발열 또는 호흡기 증상이 있거나 최근 14일 이내 해외여행을 한 경우 방문 자제 안내하기
- 실내흡연실은 이용하지 않도록 닫아두고 실외 흡연실 이용 권고하기
 - 흡연실 내에서는 사람 간 거리 유지, 대화 자제하도록 안내하기

※ 코로나19 상황 등 고려하여 지자체별 마스크 착용 의무화(과태료 부과) 시설·장소 등이 다를 수 있으므로 코로나19 홈페이지(ncov.mohw.go.kr)에서 확인하기

1 이용자

- 실내 휴게실, 카페, 매점 등 다중이용공간은 밀집되지 않도록 분산하여 이용하기
- 마스크 미착용, 발열 등 유증상자 발견시 서로서로 방역지침 준수 요청하기
- 고위험군은 시설이용·방문 자제, 불가피하게 방문할 경우 마스크 착용하기
 - * 고위험군: 65세 이상 어르신, 임산부, 만성질환자 등
- 출입 시 증상 여부(발열, 호흡기 증상 등) 확인 및 명부(전자 또는 수기) 기록 관리(4주 보관 후 폐기) 등 방역에 협조하기

※ 시설 내 음식점·카페 등 이용 시 해당 유형의 지침을 준용

2 책임자·종사자

- 학원(교습소 포함) 책임자·종사자는 교육부 건강상태 자가진단 앱 사용하기
- 강의실 및 열람실 내 2m(최소 1m) 이상 거리 두도록 하고, 옆 자리와 앞 자리가 비도록 지그재그로 자리를 배치하거나 투명 가림막 등 설치하기

- 강사 등 종사자 강의시 반드시 마스크 착용 및 이용자 대상 마스크 착용 안내하기
- 출입구 및 시설 내 곳곳에 휴지 및 뚜껑 있는 쓰레기통 비치하기
 - * 기침이나 재채기 때 사용한 휴지를 깨끗이 버릴수 있어야 함
- 주요 공간 일상소독*(최소 2회/일), 대형학원(규모 1,000㎡ 이상)의 경우 주 1회 이상 전문방역소독, 수시 환기 실시(일시·관리자 확인을 포함한 대장 작성)하기
 - * 문손잡이, 난간 등 특히 통행이 빈번한 장소 및 손이 자주 닿는 물건
- 단체 식사 제공 금지(단, 기숙 및 종일반을 운영하는 학원, 직업 훈련기관의 경우 음식점·카페 지침을 준용하여 운영)하기
- 노트북, 테블릿PC 등 전산용품 이용 시 직원은 가급적 개인기기 사용하기
- 개인 위생수칙 준수, 생활 속 거리 두기의 필요성 등에 대한 주기적 교육·안내하기
- 시간대별 이용자수 및 이용공간 제한 등을 통해 이용자 집중 방지하기
- 고위험군은 시설이용 자제, 불가피하게 방문할 경우 마스크 착용 안내하기
 - * 고위험군: 65세 이상 어르신, 임산부, 만성질환자 등
- 출입하는 사람에 대한 증상 여부(발열, 호흡기 증상 등) 확인 및 명부(전자 또는 수기)를 작성 관리(4주 보관 후 폐기)하기

※ 시설 내 음식점·카페 등이 있는 경우 해당 유형의 지침을 준용

일반관리시설

2-5. 독서실 · 스터디카페

【의무사항】

1단계	1.5단계	2단계	2.5단계	3단계
기본 방역수칙 의무화 (마스크 착용, 출입자 명단 관리, 환기소독 등)	<ul style="list-style-type: none"> ▲ 다른 일행 간 좌석 띄우기 (가림막(칸막이) 있는 경우 제외) ▲ 단체룸은 50%로 인원 제한 	<ul style="list-style-type: none"> ▲ 음식 섭취 금지 ▲ 좌석 한 칸 띄우기 (가림막(칸막이) 있는 경우 제외) ▲ 단체룸은 50%로 인원 제한, 21시 이후 운영 중단 	<ul style="list-style-type: none"> ▲ 21시 이후 운영 중단 ▲ 음식 섭취 금지 ▲ 좌석 한 칸 띄우기 (가림막(칸막이) 있는 경우 제외) ▲ 단체룸은 50%로 인원 제한 	<ul style="list-style-type: none"> ▲ 집합금지

【권고사항】

공통사항

<이용자>

- 발열 또는 호흡기 증상(기침, 인후통 등)이 있는 경우 방문 자제하기
- 다른 사람과 2m(최소 1m) 이상 거리 두기
- 흐르는 물과 비누로 30초 이상 손을 씻거나 손 소독제로 손 소독하기
- 기침이나 재채기를 할 때는 휴지, 옷소매로 입과 코 가리기
- 침방울이 튀는 행위(노래부르기, 소리지르기 등)나 신체접촉(악수, 포옹 등) 자제하기
- 실내 및 2m 이상 거리 유지가 어려운 실외에서 마스크 착용하기
- 실내흡연실 이용 자제하고 가급적 실외 흡연실 이용하기
 - 흡연실을 이용하는 경우 거리 유지, 대화 자제, 이용 후 손 소독 등 방역수칙 철저히 준수하기

<책임자·종사자>

- 방역관리자 지정 및 지역 보건소 담당자의 연락망을 확보하는 등 방역 협력체계 구축하기
- 공동체 내 밀접 접촉이 일어나는 동일 부서, 동일 장소 등에 2~3명 이상의 유증상자가 3~4일 내에 발생 시 유증상자가 코로나19 검사를 받도록 안내하며, 유증상자가 추가 발생 시 보건소에 집단감염 가능성을 신고하기
- 종사자가 발열 또는 호흡기 증상이 있는 경우 출근 중단 및 즉시 퇴근 조치하기
- 사람 간 간격을 2m(최소 1m) 이상 거리 두기

- 손을 씻을 수 있는 시설 또는 손 소독제를 비치하고, 손 씻기 및 기침예절 준수 안내문 게시하기
 - 자연 환기가 가능한 경우 창문을 상시 열어두고, 에어컨 사용 등으로 상시적으로 창문을 열어두기 어려운 경우 2시간마다 1회 이상 환기하기
 - 공용으로 사용하는 물건(출입구 손잡이 등) 및 표면은 매일 2회 이상 자주 소독하기
 - 마스크를 상시 착용하고, 이용자가 마스크 착용 등 방역수칙을 준수하도록 안내하기
 - 발열 또는 호흡기 증상이 있거나 최근 14일 이내 해외여행을 한 경우 방문 자제 안내하기
 - 실내흡연실은 이용하지 않도록 닫아두고 실외 흡연실 이용 권고하기
 - 흡연실 내에서는 사람 간 거리 유지, 대화 자제하도록 안내하기
- ※ 코로나19 상황 등 고려하여 지자체별 마스크 착용 의무화(과태료 부과) 시설·장소 등이 다를 수 있으므로 코로나19 홈페이지(ncov.mohw.go.kr)에서 확인하기

1 이용자

- 독서실·카페 등에 머무르는 시간 최소화하기
- 책상·탁자 사이 간격을 2m(최소 1m) 두고 앉거나, 일행이 아닌 다른 사람들과 가급적 최대한 간격을 띄워 앉기
- 가능한 지그재그로 앉거나 한 방향을 바라보도록 앉기
- 실내에서는 대화를 자제하기
- 카페에서는 가능한 포장 및 배달주문 등을 이용하거나 야외 탁자를 이용하기
- 음식은 각자 개인 접시에 덜어 먹기
- 먹거나 마시는 시간 외에는 마스크 착용하기

2 책임자·종사자

- 계산 시 마스크를 착용하고, 비대면 기기 또는 투명 가림막 등을 설치하는 등 방법으로 가급적 고객과 마주 보지 않고 최대한 간격을 유지하도록 하기
- 책상·탁자 사이 간격을 가급적 2m(최소 1m) 이상 두거나 테이블 간에 가림막(칸막이) 설치, 고정형 탁자 일부를 사용 금지 등 탁자 간에 거리를 두는 방법 마련하기
- 의자를 한 방향 또는 지그재그로 배치하는 등 서로 마주 보지 않도록 노력하기
- 시간대별 이용자 수 및 이용공간 제한 등을 통해 이용자 집중 방지하기

- 가능한 포장 및 배달 판매 등을 이용하고 야외공간 이용 활성화하기
- 개인 위생수칙 준수, 생활 속 거리 두기의 필요성 등에 대해 주기적으로 종사자 교육 실시하기
- 대기자 발생 시 번호표를 활용하거나 대기자 간 2m(최소 1m) 이상 간격을 두고 대기하도록 안내하기
- 음식은 각자 개인 접시에 덜어 먹도록 개인 접시와 집게 등을 제공하기
- 독서실·카페 내 공용사용 공간 등 곳곳에 손 소독제 비치하기

일반관리시설

2-6. 목욕장업(목욕탕, 찜질방)

【의무사항】

1단계	1.5단계	2단계	2.5단계	3단계
<ul style="list-style-type: none"> ▲기본방역수칙 의무화 (마스크 착용, 출입자 명단 관리, 환기소독 등) 	<ul style="list-style-type: none"> ▲ 시설 면적 4m²당 1명으로 인원 제한 	<ul style="list-style-type: none"> ▲ 음식 섭취 금지 ▲ 시설 면적 8m²당 1명으로 인원 제한 	<ul style="list-style-type: none"> ▲ 시설 면적 16m²당 1명으로 인원 제한 ▲ 음식 섭취 금지 	<ul style="list-style-type: none"> ▲ 찜질·사우나 시설은 집합금지 ▲ 시설 면적 16m²당 1명으로 인원 제한 ▲ 음식 섭취 금지

【권고사항】

공통사항

<이용자>

- 발열 또는 호흡기 증상(기침, 인후통 등)이 있는 경우 방문 자제하기
- 다른 사람과 2m(최소 1m) 이상 거리 두기
- 흐르는 물과 비누로 30초 이상 손을 씻거나 손 소독제로 손 소독하기
- 기침이나 재채기를 할 때는 휴지, 옷소매로 입과 코 가리기
- 침방울이 튀는 행위(노래부르기, 소리지르기 등)나 신체접촉(악수, 포옹 등) 자제하기
- 실내 및 2m 이상 거리 유지가 어려운 실외에서 마스크 착용하기
- 실내흡연실 이용 자제하고 가급적 실외 흡연실 이용하기
 - 흡연실을 이용하는 경우 거리 유지, 대화 자제, 이용 후 손 소독 등 방역수칙 철저히 준수하기

<책임자·종사자>

- 방역관리자 지정 및 지역 보건소 담당자의 연락망을 확보하는 등 방역 협력체계 구축하기
- 공동체 내 밀접 접촉이 일어나는 동일 부서, 동일 장소 등에 2~3명 이상의 유증상자가 3~4일 내에 발생 시 유증상자가 코로나19 검사를 받도록 안내하며, 유증상자가 추가 발생 시 보건소에 집단감염 가능성을 신고하기
- 종사자가 발열 또는 호흡기 증상이 있는 경우 출근 중단 및 즉시 퇴근 조치하기
- 사람 간 간격을 2m(최소 1m) 이상 거리 두기
- 손을 씻을 수 있는 시설 또는 손 소독제를 비치하고, 손 씻기 및 기침예절 준수 안내문 게시하기

- 자연 환기가 가능한 경우 창문을 상시 열어두고, 에어컨 사용 등으로 상시적으로 창문을 열어두기 어려운 경우 2시간마다 1회 이상 환기하기
 - 공용으로 사용하는 물건(출입구 손잡이 등) 및 표면은 매일 2회 이상 자주 소독하기
 - 마스크를 상시 착용하고, 이용자가 마스크 착용 등 방역수칙을 준수하도록 안내하기
 - 발열 또는 호흡기 증상이 있거나 최근 14일 이내 해외여행을 한 경우 방문 자제 안내하기
 - 실내흡연실은 이용하지 않도록 닫아두고 실외 흡연실 이용 권고하기
 - 흡연실 내에서는 사람 간 거리 유지, 대화 자제하도록 안내하기
- ※ 코로나19 상황 등 고려하여 지자체별 마스크 착용 의무화(과태료 부과) 시설·장소 등이 다를 수 있으므로 코로나19 홈페이지(ncov.mohw.go.kr)에서 확인하기

1 이용자

1 목욕탕, 사우나

- 코로나19 임상증상(발열, 기침, 호흡곤란, 오한, 근육통, 두통, 인후통, 후각·미각 소실 등)이 있거나 의심증상자와 동거하는 자는 방문하지 않기
 - 고위험군(65세 이상 어르신, 임신부, 만성질환자 등)은 방문 자제하기
- 출입 시 증상 여부(발열, 호흡기 증상 등) 확인, 청소·소독·환기 등을 위한 퇴장 요구 등 방역에 협조하기
- 탈의실, 샤워실 등 공용시설을 이용하는 경우는 혼잡한 시간을 피하고, 대화는 자제하며, 다른 사람과 한 칸 떨어져 사용하는 등 거리 두기 유지하기
- 목욕탕 외 탈의실 등에서는 마스크 착용하기
- 목욕탕과 탈의실 내 음식 섭취 또는 대화하지 않기
- 공용물품(드라이기, 빗, 로션 등)은 사용하지 않고, 가능한 개인용품 사용하기
- 가급적 선풍기 등 사용하지 않기

2 찜질방

- 코로나19 임상증상(발열, 기침, 호흡곤란, 오한, 근육통, 두통, 인후통, 후각·미각 소실 등)이 있거나 의심증상자와 동거하는 자는 방문하지 않기
 - 고위험군(65세 이상 어르신, 임신부, 만성질환자 등)은 방문 자제하기
- 출입 시 증상 여부(발열, 호흡기 증상 등) 확인, 청소·소독·환기 등을 위한 퇴장

요구, 명부(전자 또는 수기) 작성 관리(4주 보관 후 폐기) 등 방역에 협조하기

- 머무르는 시간 최소화하기
- 공용공간 내에서는 다른 사람과 2m(최소 1m) 이상 거리를 유지하기
- 목욕탕, 찜질방 외 공간에서는 마스크 착용하기
- 공용물품(베개, 매트, 안마의자, TV 리모컨 등)은 비치된 소독제로 사용 전·후 표면 소독하기
- 지정된 장소 외의 공간에서 음식 섭취하지 않기
 - 지정된 장소에서는 일렬 또는 지그재그로 앉아 대화하지 않고 섭취
- 찜질방 내 부대시설(음식점, PC방, 오락실, 마사지실 등)은 가능한 이용 자제하기
 - 불가피한 경우 머무르는 시간 최소화, 마스크 착용, 손 소독, 대화하지 않기
 - 노래방 기기는 이용하지 않고, 유아·어린이는 pc방, 오락실, 놀이방 이용하지 않기
- 오랜 시간 동안 마스크를 착용할 수 없고, 사람 간 거리 유지가 어려운 밀폐된 공간(수면실 등)은 가급적 이용하지 않기
- 가급적 선풍기 등 사용하지 않기

※ 찜질방이 함께 있는 목욕탕은 ① 목욕탕, 사우나 적용사항 준용

② 책임자·종사자

① 목욕탕, 사우나

- 출입하는 사람에 대한 증상 여부(발열, 호흡기 증상 등) 확인 등 방역 관리하기
- 코로나19 임상증상(발열, 기침, 호흡곤란, 오한, 근육통, 두통, 인후통, 후각·미각소실 등)이 있거나 유증상자와 동거하는 자는 방문하지 않도록 안내하고, 고위험군은 이용을 자제할 것을 안내하기
 - * 고위험군: 65세 이상 어르신, 임신부, 만성질환자 등
- 목욕탕 외 탈의실 등에서 마스크 착용하도록 안내하기
- 개인 위생수칙 준수, 생활 속 거리 두기의 필요성 등에 대한 주기적 교육·안내하기
- 이용자들이 시차를 두고 분산 이용하고 밀집을 최소화하는 방안 마련하기
 - 예) 시간 예약제, 이용자 간 2m(최소 1m) 거리 두기가 가능하도록 이용 인원 제한 등
- 공용공간 내에서는 다른 사람과 2m(최소 1m) 이상 거리를 유지하도록 안내하기

- 공용물품(드라이기, 빗, 로션 등)은 가능한 비치하지 않고, 개인용품 사용하도록 하기
- 영업 전·후로 탈의실·휴게공간 등 환기 및 시설 소독하기(소독 관리대장 작성)
 - 소독·청소·환기 시간을 미리 정하여 잘 보이는 곳에 안내하기
- 가급적 비치된 선풍기 등은 사용하지 않도록 안내하기
- 목욕탕과 탈의실 내 음식 섭취 또는 대화하지 않도록 안내하기

② 찜질방

- 찜질방 내 사람 간 2m(최소 1m) 이상 거리 두기가 가능하도록 입장 인원 관리하기
 - * 예시: 바닥면적 4㎡당 1명 등
- 출입하는 사람에 대한 증상 여부(발열, 호흡기 증상 등) 확인 및 명부(전자 또는 수기)를 작성 관리(4주 보관 후 폐기)하기
- 코로나19 임상증상(발열, 기침, 호흡곤란, 오한, 근육통, 두통, 인후통, 후각·미각소실 등)이 있거나 유증상자와 동거하는 자는 방문하지 않도록 안내하고, 고위험군은 이용을 자제할 것을 안내하기
 - * 고위험군: 65세 이상 어르신, 임신부, 만성질환자 등
- 목욕탕, 찜질방 외 탈의실 등에서는 마스크를 착용하도록 안내하기
- 찜질방 내 곳곳에 손 소독제를 비치하고, 손 소독 안내하기
- 음식 섭취 장소를 지정하고, 해당 장소 외에는 음식 섭취 금지 안내하기
 - 지정된 장소에서는 일렬 또는 지그재그로 앉아 대화하지 않고 섭취하도록 안내하기
- 찜질방 내 사용하는 베개, 매트는 개인별로 사용하도록 배부하기
 - 1인 사용 후에는 회수하여 표면 소독하기
- 이용자가 안마의자, TV 리모컨 등 사용 전후 소독할 수 있도록 소독제 비치하기
- 영업 전·후로 탈의실·휴게공간 등 시설 소독(소독 관리대장 작성)하고, 찜질방 내 안마의자, TV 리모컨 등 공용으로 사용하는 물품은 자주 소독하기
- 찜질방 내 부대시설(음식점, PC방, 오락실, 마사지실 등)은 가능한 운영 자제하기
 - 불가피한 경우, **(음식점)** 머무르는 시간 최소화, 음식 섭취 전·후 마스크 착용, 대화 자제 안내하고, 손이 자주 닿는 표면(메뉴판 등)은 주기적 소독하기(1일 1회 이상)
 - **(PC방, 오락실)** 마스크 지속 착용, 음식 섭취 금지, 대화자제 안내하고, 손이 자주 닿는 표면(키보드, 마우스, 게임기, 스틱기 등)은 자주 소독하기(1일 1회 이상)
 - **(마사지실)** 종사자 마스크 착용, 손님과 대화 하지 않기, 손님도 가능한 경우 마스크 착용 안내하기, 마사지실 내 입장 인원 관리하여 밀집도 조절하기

- (놀이방) 공용 장난감 등 공용물품 비치하지 않기, 놀이기구의 표면(트럼플린 등)은 자주 소독하기(1일 1회 이상)
 - (노래방기기) 노래방기기 등은 이용하지 않도록 안내하기
 - (유아·어린이) PC방, 오락실, 놀이방 이용하지 않도록 안내하기
 - 불가피한 경우 머무르는 시간 최소화, 마스크 착용, 손 소독, 대화하지 않기
 - 오랜 시간 동안 마스크를 착용할 수 없고, 사람 간 거리 유지가 어려운 밀폐된 공간(수면실 등)은 가급적 운영하지 않기
 - 가급적 비치된 선풍기 등은 사용하지 않도록 안내하기
- ※ 찜질방이 함께 있는 목욕탕은 ㉠ 목욕탕, 사우나 적용사항 준용
- ※ 시설 내 부대시설(음식점·카페, 공중화장실, PC방 등)은 해당 유형의 지침을 준용

2-7. 공연장

【의무사항】

1단계	1.5단계	2단계	2.5단계	3단계
▲기본방역수칙 의무화 (마스크 착용, 출입자 명단 관리, 환기소독 등)	▲ 다른 일행 간 좌 석 띄우기	▲ 음식 섭취 금지 ▲ 좌석 한 칸 띄우기	▲ 좌석 두 칸 띄우기 ▲ 음식 섭취 금지	▲ 집합금지

【권고사항】

공통사항

<이용자>

- 발열 또는 호흡기 증상(기침, 인후통 등)이 있는 경우 방문 자제하기
- 다른 사람과 2m(최소 1m) 이상 거리 두기
- 흐르는 물과 비누로 30초 이상 손을 씻거나 손 소독제로 손 소독하기
- 기침이나 재채기를 할 때는 휴지, 옷소매로 입과 코 가리기
- 침방울이 튀는 행위(노래부르기, 소리지르기 등)나 신체접촉(악수, 포옹 등) 자제하기
- 실내 및 2m 이상 거리 유지가 어려운 실외에서 마스크 착용하기
- 실내흡연실 이용 자제하고 가급적 실외 흡연실 이용하기
 - 흡연실을 이용하는 경우 거리 유지, 대화 자제, 이용 후 손 소독 등 방역수칙 철저히 준수하기

<책임자·종사자>

- 방역관리자 지정 및 지역 보건소 담당자의 연락망을 확보하는 등 방역 협력체계 구축하기
- 공동체 내 밀접 접촉이 일어나는 동일 부서, 동일 장소 등에 2~3명 이상의 유증상자가 3~4일 내에 발생 시 유증상자가 코로나19 검사를 받도록 안내하며, 유증상자가 추가 발생 시 보건소에 집단감염 가능성을 신고하기
- 종사자가 발열 또는 호흡기 증상이 있는 경우 출근 중단 및 즉시 퇴근 조치하기
- 사람 간 간격을 2m(최소 1m) 이상 거리 두기
- 손을 씻을 수 있는 시설 또는 손 소독제를 비치하고, 손 씻기 및 기침예절 준수 안내문 게시하기
- 자연 환기가 가능한 경우 창문을 상시 열어두고, 에어컨 사용 등으로 상시적으로 창문을 열어두기 어려운 경우 2시간마다 1회 이상 환기하기

- 공용으로 사용하는 물건(출입구 손잡이 등) 및 표면은 매일 2회 이상 자주 소독하기
 - 마스크를 상시 착용하고, 이용자가 마스크 착용 등 방역수칙을 준수하도록 안내하기
 - 발열 또는 호흡기 증상이 있거나 최근 14일 이내 해외여행을 한 경우 방문 자제 안내하기
 - 실내흡연실은 이용하지 않도록 닫아두고 실외 흡연실 이용 권고하기
 - 흡연실 내에서는 사람 간 거리 유지, 대화 자제하도록 안내하기
- ※ 코로나19 상황 등 고려하여 지자체별 마스크 착용 의무화(과태료 부과) 시설·장소 등이 다를 수 있으므로 코로나19 홈페이지(ncov.mohw.go.kr)에서 확인하기

1] 이용자·관람객

- 입장권 구매 시 가급적 온라인 사전 예매하기
- 시간을 충분히 두고 도착하여 천천히 입장하기
- 실내 휴게실, 카페, 매점 등 다중이용공간 밀집되지 않도록 분산하여 이용하기
- 공연장 내 마스크 착용 및 음식물 섭취 자제하기
- 출입 시 증상 여부(발열, 호흡기 증상 등) 확인 등 방역에 협조하기

[1,000명 이상 관람을 예정으로 추진하는 대중음악공연 추가 적용사항]

- 출입 시 증상 여부(발열, 호흡기 증상 등) 확인 및 명부(전자 또는 수기) 기록 관리(4주 보관 후 폐기) 등 방역에 협조하기
- 침방울이 튀는 행위(기립·함성·구호·합창 등) 하지 않기
- 공연장 내 음식물 반입·섭취하지 않기
- 마스크 미착용, 침방울이 튀는 행위, 지정 좌석 이탈, 음식물 섭취 등 행위 시 안내 요원의 퇴장 조치에 협조하기

※ 시설 내 음식점·카페 등 이용 시 해당 유형의 지침을 준용

2] 책임자·종사자

- 매표원은 수시로 손세정제(위생장갑 착용 시 수시로 교체) 사용하기
- 무대와 객석 간 사이에는 최대한 거리 유지하기(최소 2m)
- 매회 공연 후, 공연자와 관람객 간 악수, 포옹, 기념촬영 등 신체접촉 금하도록 사전에 안내하기
- 공연 후 충분히 환기를 실시하고 객석, 무대 등 공연장 시설은 반드시 소독하기

기(소독 관리대장 작성)

- 출입구 및 시설 내 곳곳에 휴지 및 뚜껑 있는 쓰레기통 비치하기
- 개인 위생수칙 준수, 생활 속 거리 두기의 필요성 등에 대한 주기적 교육·안내하기
- 공연 입장 시 밀집되지 않도록 시간을 두고 천천히 입장시키기
- 이동할 때나 줄을 설 때 등의 경우 다른 사람과 2m(최소 1m) 이상 간격을 두도록 유도할 수 있는 바닥 스티커 등 조치하기
- 실내 휴게실, 카페, 매점 등 다중이용공간은 이용자가 밀집되지 않도록 관리하기
- 좌석은 지그재그로 한 칸 띄워 앉도록 예매 진행하며 착석 안내하기
- 공연장 내 마스크 착용 및 음식물 섭취 자제 안내하기
- 출입하는 사람에 대한 증상 여부(발열, 호흡기 증상 등) 확인하기

[1,000명 이상 관람을 예정으로 추진하는 대중음악공연 추가 적용사항]

- 출입시 증상여부(발열, 호흡기 증상 등)를 확인하고, 이용자, 종사자 등의 명부(전자 또는 수기)를 기록 관리(4주 보관 후 폐기) 하기
- 스탠딩 공연은 개최할 수 없으며, 사전 예매를 통해 전 좌석 지정좌석제로 운영하기
- 공연 좌석은 지그재그로 한 칸 띄워 앉도록 배정하기
- 공연장 내 음식물 반입 및 섭취 금지 안내하기
- 관람 구역마다 방역관리 안내 요원을 충분히 배치하기
 - 공연 중에도 상시 올바른 방법으로 마스크 착용, 지정된 좌석에서만 관람, 음식 섭취 금지, 기립·함성·구호·합창 등 침방울이 튀는 행위 금지 등 수칙 준수 여부 확인·안내하기
 - 안내·통제에 따르지 않는 관람객의 경우 퇴장 조치하기
 - 입·퇴장 시 거리 두기 지속 안내 및 분산 유도 철저히 하기
- 안내 요원의 안내·통제에 따르지 않는 관람객의 경우 경고 또는 퇴장 조치가 가능하도록 안내 요원 행동 지침 마련하기
- 하루 2회 이상 공연은 자제하고, 2회 이상 공연 시 전 회차 종료 후 충분한 시간(최소 3시간 이상) 동안 환기, 소독 후에 다음 회차 공연 진행하기

※ 시설 내 음식점·카페 등이 있는 경우 해당 유형의 지침을 준용

2-8. 영화상영관

【의무사항】

1단계	1.5단계	2단계	2.5단계	3단계
<ul style="list-style-type: none"> ▲ 기본 방역수칙 의무화 (마스크 착용, 출입자 명단 관리, 환기소독 등) 	<ul style="list-style-type: none"> ▲ 다른 일행 간 좌석 띄우기 	<ul style="list-style-type: none"> ▲ 음식 섭취 금지 ▲ 좌석 한 칸 띄우기 	<ul style="list-style-type: none"> ▲ 21시 이후 운영 중단 ▲ 좌석 한 칸 띄우기 ▲ 음식 섭취 금지 	<ul style="list-style-type: none"> ▲ 집합금지

【권고사항】

공통사항

<이용자>

- 발열 또는 호흡기 증상(기침, 인후통 등)이 있는 경우 방문 자제하기
- 다른 사람과 2m(최소 1m) 이상 거리 두기
- 흐르는 물과 비누로 30초 이상 손을 씻거나 손 소독제로 손 소독하기
- 기침이나 재채기를 할 때는 휴지, 옷소매로 입과 코 가리기
- 침방울이 튀는 행위(노래부르기, 소리지르기 등)나 신체접촉(악수, 포옹 등) 자제하기
- 실내 및 2m 이상 거리 유지가 어려운 실외에서 마스크 착용하기

.<책임자·종사자>

- 방역관리자 지정 및 지역 보건소 담당자의 연락망을 확보하는 등 방역 협력체계 구축하기
- 공동체 내 밀접 접촉이 일어나는 동일 부서, 동일 장소 등에 유증상자 발생 시 유증상자가 코로나19 검사를 받도록 안내하며, 유증상자가 추가 발생 시 보건소에 집단감염 가능성을 신고하기
- 종사자가 발열 또는 호흡기 증상이 있는 경우 출근 중단 및 즉시 퇴근 조치하기
- 사람 간 간격을 2m(최소 1m) 이상 거리 두기
- 손을 씻을 수 있는 시설 또는 손 소독제를 비치하고, 손 씻기 및 기침예절 준수 안내문 게시하기
- 자연 환기가 가능한 경우 창문을 상시 열어두고, 에어컨 사용 등으로 상시적으로 창문을 열어두기 어려운 경우 2시간마다 1회 이상 환기하기
- 공용으로 사용하는 물건(출입구 손잡이 등) 및 표면은 매일 2회 이상 자주 소독하기
- 마스크를 상시 착용하고, 이용자가 마스크 착용 등 방역수칙을 준수하도록 안내하기
- 발열 또는 호흡기 증상이 있거나 최근 14일 이내 해외여행을 한 경우 방문 자제 안내하기

※ 코로나19 상황 등 고려하여 지자체별 마스크 착용 의무화(과태료 부과) 시설·장소 등이 다를 수 있으므로 코로나19 홈페이지(ncov.mohw.go.kr)에서 확인하기

1 이용자

- 입장권 구매 시 가급적 온라인 사전 예매하기
- 시간을 충분히 두고 도착하여 천천히 입장하기
- 실내 휴게실, 카페, 매점 등 다중이용공간 밀집되지 않도록 분산하여 이용하기
- 공연 관람 시 좌석은 지그재그로 한 칸 띄워 앉도록 예매하며 착석하기
- 공연장 내 마스크 착용 및 음식물 섭취 자제하기
- 출입 시 증상 여부(발열, 호흡기 증상 등) 확인 등 방역에 협조하기

※ 시설 내 음식점·카페 등 이용 시 해당 유형의 지침을 준용

2 책임자·종사자

- 대표원은 수시로 손세정제(위생장갑 착용 시 수시로 교체) 사용하기
- 무대와 객석 간 사이에는 최대한 거리 유지하기(최소 2m)
- 매회 공연 후, 공연자와 관람객 간 악수, 포옹, 기념촬영 등 신체접촉 금하도록 사전에 안내하기
- 공연 후 충분히 환기를 실시하고 객석, 무대 등 공연장 시설은 반드시 소독하기 (소독 관리대장 작성)
- 출입구 및 시설 내 곳곳에 휴지 및 뚜껑 있는 쓰레기통 비치하기
- 개인 위생수칙 준수, 생활 속 거리 두기의 필요성 등에 대한 주기적 교육·안내하기
- 공연 입장 시 밀집되지 않도록 시간을 두고 천천히 입장시키기
- 이동할 때나 줄을 설 때 등의 경우 다른 사람과 2m(최소 1m) 이상 간격을 두도록 유도할 수 있는 바닥 스티커 등 조치하기
- 실내 휴게실, 카페, 매점 등 다중이용공간은 이용자가 밀집되지 않도록 관리하기
- 좌석은 지그재그로 한 칸 띄워 앉도록 예매 진행하며 착석 안내하기
- 공연장 내 마스크 착용 및 음식물 섭취 자제 안내하기
- 출입하는 사람에 대한 증상 여부(발열, 호흡기 증상 등) 확인하기

※ 시설 내 음식점·카페 등이 있는 경우 해당 유형의 지침을 준용

일반관리시설

2-9. 유원시설

(놀이공원, 워터파크 등 종합·일반·기타 유원시설)

【의무사항】

1단계	1.5단계	2단계	2.5단계	3단계
▲ 기본 방역수칙 의무화 (마스크 착용, 출입자 명단 관리, 환기소독 등)	▲ 수용가능인원의 절반으로 인원 제한	▲ 수용가능인원의 1/3으로 인원 제한	▲ 21시 이후 운영 중단 ▲ 수용가능인원의 1/3으로 인원 제한	▲ 집합금지

【권고사항】

공통사항

<이용자>

- 발열 또는 호흡기 증상(기침, 인후통 등)이 있는 경우 방문 자제하기
- 다른 사람과 2m(최소 1m) 이상 거리 두기
- 흐르는 물과 비누로 30초 이상 손을 씻거나 손 소독제로 손 소독하기
- 기침이나 재채기를 할 때는 휴지, 옷소매로 입과 코 가리기
- 침방울이 튀는 행위(노래부르기, 소리지르기 등)나 신체접촉(악수, 포옹 등) 자제하기
- 실내 및 2m 이상 거리 유지가 어려운 실외에서 마스크 착용하기(단, 물속에서는 사용 제외)
- 실내흡연실 이용 자제하고 가급적 실외 흡연실 이용하기
 - 흡연실을 이용하는 경우 거리 유지, 대화 자제, 이용 후 손 소독 등 방역수칙 철저히 준수하기

<책임자·종사자>

- 방역관리자 지정 및 지역 보건소 담당자의 연락망을 확보하는 등 방역 협력체계 구축하기
- 공동체 내 밀접 접촉이 일어나는 동일 부서, 동일 장소 등에 2~3명 이상의 유증상자가 3~4일 내에 발생 시 유증상자가 코로나19 검사를 받도록 안내하며, 유증상자가 추가 발생 시 보건소에 집단감염 가능성을 신고하기
- 종사자가 발열 또는 호흡기 증상이 있는 경우 출근 중단 및 즉시 퇴근 조치하기
- 사람 간 간격을 2m(최소 1m) 이상 거리 두기
- 손을 씻을 수 있는 시설 또는 손 소독제를 비치하고, 손 씻기 및 기침예절 준수 안내문 게시하기

- 자연 환기가 가능한 경우 창문을 상시 열어두고, 에어컨 사용 등으로 상시적으로 창문을 열어두기 어려운 경우 2시간마다 1회 이상 환기하기
 - 공용으로 사용하는 물건(출입구 손잡이 등) 및 표면은 매일 2회 이상 자주 소독하기
 - 마스크를 상시 착용하고, 이용자가 마스크 착용 등 방역수칙을 준수하도록 안내하기
 - 발열 또는 호흡기 증상이 있거나 최근 14일 이내 해외여행을 한 경우 방문 자제 안내하기
 - 실내흡연실은 이용하지 않도록 닫아두고 실외 흡연실 이용 권고하기
 - 흡연실 내에서는 사람 간 거리 유지, 대화 자제하도록 안내하기
- ※ 코로나19 상황 등 고려하여 지자체별 마스크 착용 의무화(과태료 부과) 시설·장소 등이 다를 수 있으므로 코로나19 홈페이지(ncov.mohw.go.kr)에서 확인하기

1] 이용자

- 유원시설(놀이공원, 워터파크, 놀이기구가 설치되어 있는 키즈카페 등) 출입 시 증상 여부(발열, 호흡기 증상 등)확인 등 방역 협조하기
 - 실내 휴게실, 카페, 매점 등 다중이용공간 밀집되지 않도록 분산하여 이용하기
 - 시설 내(물 속 포함)에서 다른 사람과 2m(최소 1m) 이상 간격을 유지하고 음식 섭취 및 대화 자제하기
 - 가림막(칸막이)가 없는 샤워실의 경우, 다른 사람과의 거리유지를 위해 한 칸씩 띄워 사용하기
 - 탈의실(락커룸), 대기실(휴게실) 등 실내 공용공간에 머무르는 시간을 최소화하기
 - 가급적 실내보다 실외에 위치한 벤치, 정자, 그늘막(카바나), 일광용 의자(선베드) 등의 휴게시설을 이용하기
 - 수건, 수영복, 수경, 스노클 등 휴대용 용품은 개인물품을 사용하기
- ※ 시설 내 음식점·카페, 공중화장실, 목욕탕 등 이용 시 해당 유형의 지침을 준용

2] 책임자·종사자

- 유원시설에 출입하는 사람에 대한 증상여부(발열, 호흡기 증상 등) 확인하기
- 관람객과 신체접촉을 피하고 거리 2m(최소 1m) 이상 유지할 수 있도록 직원 행동지침 마련하기
- 개인위생수칙 준수, 생활 속 거리 두기의 필요성 등에 대한 주기적으로 교육·안내하기

- 손 씻기, 기침 예절, 거리 두기, 마스크 착용 등 코로나19 예방수칙 등 개인 위생수칙 안내(홍보물 게시, 현수막, 문자전광판, 안내방송 등)하기
- 안전요원에게 기본수칙 준수 감시(마스크 착용, 사회적 거리 유지 등)에 대한 업무를 중복 배정하지 않고, 다른 직원에게 업무 배정하기
- 직원들이 휴게실, 탈의실 등 공용구역에서 마스크를 착용한 상태로 최소시간 머물도록 하고, 시간 차를 두고 분산하여 이용하도록 하기
- 이용자 간 2m(최소 1m) 이상 거리 유지가 가능하도록 입장 인원을 관리하기
 - * 예) 시간대별 입장 인원 제한, 시간대별 예약제도 운영, 시설 면적(허가·신고면적) 4㎡ 이상 당 1명으로 입장 인원 제한 등
- 줄서는 장소 등 사람이 몰리는 곳에는 거리 유지할 수 있도록 2m(최소 1m) 이상 간격으로 위치 표시하여 안내하기
- 놀이기구 탑승 시 좌석은 지그재그로 한 칸 띄어 앉도록 안내하기
- 식사시간 또는 쉬는 시간에 다른 사람과 간격 유지(한 방향 보기, 띄워 앉기 등) 유도하기
- 대규모 행사, 공동 활동 등 최소화하기
- 출입구 및 시설 내 각처에 휴지 및 뚜껑 있는 쓰레기통 비치하기
- 공용물품(그늘막(카바나), 일광용 의자(선베드) 등)은 사용 후 다른 사람이 사용하기 전에 소독하기
- 수영복, 수건, 물놀이용품(개인별 휴대가능용품) 등은 개인물품을 사용하도록 안내하고, 공용물품 제공 시에는 소독 철저히 하기
- 탈의실(락커룸), 대기실(휴게실) 등 부대시설은 상시 또는 주기적으로 환기하고 손이 자주 닿는 표면, 놀이기구(손잡이, 난간 등 특히 손이 자주 닿는 표면) 등은 매일 2회 이상 주기적으로 소독하기
- 탈의실(락커룸), 샤워실, 대기실(휴게실) 등 공용시설은 거리 두기를 유지할 수 있도록 사용 인원을 줄이고, 마스크 착용 및 머무르는 시간을 최소화하도록 안내하기
 - * 예) 탈의실(락커룸) 내 개인 사물함 배정 시 일정 간격을 띄워 배정, 실내 대기실(휴게실) 의자를 한 방향 또는 지그재그로 배치하는 등 서로 마주 보지 않도록 배치하기 등
- 물놀이 시설 내(물 속 포함) 다른 사람과 2m(최소 1m) 이상 간격을 유지하고 음식 섭취 및 대화 자제 안내하기
- 실외 휴게시설의 탁자, 일광용 의자(선베드) 등은 2m(최소 1m) 이상 간격으로 배치하기
- 실내 시설보다 벤치, 정자, 그늘막(카바나), 일광용 의자(선베드) 등의 실외 휴게시설을 이용하도록 안내하기

※ 시설 내 음식점·카페, 공중화장실, 목욕탕 등 이용 시 해당 유형의 지침을 준용

일반관리시설

2-10. 오락실 · 멀티방 등(게임제공업)

【의무사항】

1단계	1.5단계	2단계	2.5단계	3단계
<ul style="list-style-type: none"> ▲ 기본 방역수칙 의무화 (마스크 착용, 출입자 명단 관리, 환기소독 등) 	<ul style="list-style-type: none"> ▲ 4㎡당 1명으로 인원 제한 	<ul style="list-style-type: none"> ▲ 음식 섭취 금지 ▲ 시설 면적 8㎡당 1명으로 인원 제한 	<ul style="list-style-type: none"> ▲ 21시 이후 운영 중단 ▲ 음식 섭취 금지 ▲ 시설 면적 8㎡당 1명으로 인원 제한 	<ul style="list-style-type: none"> ▲ 집합금지

【권고사항】

공통사항

<이용자>

- 발열 또는 호흡기 증상(기침, 인후통 등)이 있는 경우 방문 자제하기
- 다른 사람과 2m(최소 1m) 이상 거리 두기
- 흐르는 물과 비누로 30초 이상 손을 씻거나 손 소독제로 손 소독하기
- 기침이나 재채기를 할 때는 휴지, 옷소매로 입과 코 가리기
- 침방울이 튀는 행위(노래부르기, 소리지르기 등)나 신체접촉(악수, 포옹 등) 자제하기
- 실내 및 2m 이상 거리 유지가 어려운 실외에서 마스크 착용하기
- 실내흡연실 이용 자제하고 가급적 실외 흡연실 이용하기
 - 흡연실을 이용하는 경우 거리 유지, 대화 자제, 이용 후 손 소독 등 방역수칙 철저히 준수하기

<책임자·종사자>

- 방역관리자 지정 및 지역 보건소 담당자의 연락망을 확보하는 등 방역 협력체계 구축하기
- 공동체 내 밀접 접촉이 일어나는 동일 부서, 동일 장소 등에 2~3명 이상의 유증상자가 3~4일 내에 발생 시 유증상자가 코로나19 검사를 받도록 안내하며, 유증상자가 추가 발생 시 보건소에 집단감염 가능성을 신고하기
- 종사자가 발열 또는 호흡기 증상이 있는 경우 출근 중단 및 즉시 퇴근 조치하기
- 사람 간 간격을 2m(최소 1m) 이상 거리 두기
- 손을 씻을 수 있는 시설 또는 손 소독제를 비치하고, 손 씻기 및 기침예절 준수 안내문 게시하기

- 자연 환기가 가능한 경우 창문을 상시 열어두고, 에어컨 사용 등으로 상시적으로 창문을 열어두기 어려운 경우 2시간마다 1회 이상 환기하기
 - 공용으로 사용하는 물건(출입구 손잡이 등) 및 표면은 매일 2회 이상 자주 소독하기
 - 마스크를 상시 착용하고, 이용자가 마스크 착용 등 방역수칙을 준수하도록 안내하기
 - 발열 또는 호흡기 증상이 있거나 최근 14일 이내 해외여행을 한 경우 방문 자제 안내하기
 - 실내흡연실은 이용하지 않도록 닫아두고 실외 흡연실 이용 권고하기
 - 흡연실 내에서는 사람 간 거리 유지, 대화 자제하도록 안내하기
- ※ 코로나19 상황 등 고려하여 지자체별 마스크 착용 의무화(과태료 부과) 시설·장소 등이 다를 수 있으므로 코로나19 홈페이지(ncov.mohw.go.kr)에서 확인하기

1 이용자

- 출입 시 증상여부(발열, 호흡기 증상 등) 확인 및 명부(전자 또는 수기) 기록 관리(4주 보관 후 폐기) 등 방역에 협조하기
- 고위험군은 시설이용 자제, 불가피하게 방문할 경우 마스크 착용하기
 - * 고위험군 : 65세 이상 어르신, 임신부, 만성질환자 등
- 혼잡한 시간대를 피해서 방문하고 머무르는 시간 최소화하기
- 오락기기 사용 시, 좌석 한 칸 띄어 앉고 대기·이동 시에는 다른 사람과 2m(최소 1m) 이상 거리 유지하기
- 오락기기, 마이크 등 공용물품을 이용하기 전 표면을 소독하거나 일회용 커버를 사용하고, 손 소독제를 사용하기

[분리된 공간이 있는 경우 추가 적용]

- 멀티방 내에서 음식물 섭취 자제하기
- 침방울이 튀는 행위(큰 소리로 말하기, 구호 외치기 등)하지 않거나 마스크를 착용한 상태에서 하기

※ 시설 내 음식점·카페 등이 있는 경우 해당 유형의 지침을 준용

2 책임자·종사자

- 출입하는 사람에 대한 증상여부(발열, 호흡기 증상 등) 확인 및 명부(전자 또는 수기)를 작성 관리(4주 보관 후 폐기)하기
- 고위험군은 시설이용 자제, 불가피하게 방문할 경우 마스크 착용 안내하기

* 고위험군 : 65세 이상 어르신, 임신부, 만성질환자 등

- 개인 위생수칙 준수, 생활 속 거리두기의 필요성 등에 대한 주기적으로 종사자 교육 실시하기
- 이용자들의 밀집을 최소화하도록 이용인원 제한 또는 시간 예약제 등 실시하기
- 오락기기 및 좌석 2m(최소 1m) 간격으로 배치 및 조정하기
- 출입구 및 시설 내 곳곳에 손 소독제 및 뚜껑 있는 쓰레기통 비치하기
- 큰 소리로 말하기, 구호 외치기 등 침방울이 발생하는 행위는 자제하거나 마스크를 반드시 착용하고 하도록 안내하고 유도하기

[분리된 공간이 있는 경우 추가 적용]

- 마이크 덮개 충분히 비치하기
- 손님이 이용한 룸은 소독 실시 후 재사용하기(대장작성)

※ 시설 내 음식점·카페 등이 있는 경우 해당 유형의 지침을 준용

일반관리시설

2-11. 실내 체육시설(실내 체육시설, 수영장)

【의무사항】

1단계	1.5단계	2단계	2.5단계	3단계
▲ 4㎡당 1명으로 인원 제한	▲ 음식 섭취 금지 ▲ 시설 면적 4㎡당 1명으로 인원 제한	▲ 21시 이후 운영 중단 ▲ 음식 섭취 금지 ▲ 시설 면적 4㎡당 1명 인원 제한	집합금지	

【권고사항】

공통사항

<이용자>

- 발열 또는 호흡기 증상(기침, 인후통 등)이 있는 경우 방문 자제하기
- 다른 사람과 2m(최소 1m) 이상 거리 두기
- 흐르는 물과 비누로 30초 이상 손을 씻거나 손 소독제로 손 소독하기
- 기침이나 재채기를 할 때는 휴지, 옷소매로 입과 코 가리기
- 침방울이 튀는 행위(노래부르기, 소리지르기 등)나 신체접촉(악수, 포옹 등) 자제하기
- 실내 및 2m 이상 거리 유지가 어려운 실외에서 마스크 착용하기
- 실내흡연실 이용 자제하고 가급적 실외 흡연실 이용하기
 - 흡연실을 이용하는 경우 거리 유지, 대화 자제, 이용 후 손 소독 등 방역수칙 철저히 준수하기

<책임자·종사자>

- 방역관리자 지정 및 지역 보건소 담당자의 연락망을 확보하는 등 방역 협력체계 구축하기
- 공동체 내 밀접 접촉이 일어나는 동일 부서, 동일 장소 등에 2~3명 이상의 유증상자가 3~4일 내에 발생 시 유증상자가 코로나19 검사를 받도록 안내하며, 유증상자가 추가 발생 시 보건소에 집단감염 가능성을 신고하기
- 종사자가 발열 또는 호흡기 증상이 있는 경우 출근 중단 및 즉시 퇴근 조치하기
- 사람 간 간격을 2m(최소 1m) 이상 거리 두기
- 손을 씻을 수 있는 시설 또는 손 소독제를 비치하고, 손 씻기 및 기침예절 준수 안내문 게시하기

- 자연 환기가 가능한 경우 창문을 상시 열어두고, 에어컨 사용 등으로 상시적으로 창문을 열어두기 어려운 경우 2시간마다 1회 이상 환기하기
 - 공용으로 사용하는 물건(출입구 손잡이 등) 및 표면은 매일 2회 이상 자주 소독하기
 - 마스크를 상시 착용하고, 이용자가 마스크 착용 등 방역수칙을 준수하도록 안내하기
 - 발열 또는 호흡기 증상이 있거나 최근 14일 이내 해외여행을 한 경우 방문 자제 안내하기
 - 실내흡연실은 이용하지 않도록 닫아두고 실외 흡연실 이용 권고하기
 - 흡연실 내에서는 사람 간 거리 유지, 대화 자제하도록 안내하기
- ※ 코로나19 상황 등 고려하여 지자체별 마스크 착용 의무화(과태료 부과) 시설·장소 등이 다를 수 있으므로 코로나19 홈페이지(ncov.mohw.go.kr)에서 확인하기

1] 이용자

- 운동복, 수건 및 휴대용 운동기구 등은 개인물품을 사용하기
 - 탈의실, 샤워실 등 공용시설 이용 자제하기
 - 운동기구를 이용한 후에 운영자가 비치한 소독용품 등으로 기구표면 닦기
 - 고위험군은 시설이용 자제, 불가피하게 방문할 경우 마스크 착용하기
 - * 고위험군: 65세 이상 어르신, 임신부, 만성질환자 등
 - 출입 시 증상 여부(발열, 호흡기 증상 등) 확인 및 명부(전자 또는 수기) 기록 관리 (4주 보관 후 폐기) 등 방역에 협조하기
- ※ '실외 체육시설'은 등 지침 준용

[수영장 이용시]

- 가족 단위·소규모로 방문하고 동호회, 단체모임 등 많은 인원이 함께 방문하는 것은 자제하기
- 고위험군은 시설이용 자제, 불가피하게 방문할 경우 마스크 착용하기
 - * 고위험군: 65세 이상 어르신, 임신부, 만성질환자 등
- 수영복, 수경 및 수건 등 신체에 접촉하는 물품은 개인물품 사용하기
- 수영장 내(물 속 포함)에서 다른 사람과 2m(최소 1m) 이상 간격을 유지하고 이용자간 신체접촉 및 대화는 자제하기
- 탈의실(락커룸), 샤워실, 대기실 등 공용시설 사용 시 다른 사람과 거리를 유지하고 대화는 자제하며 머무르는 시간을 최소화하기

- 탈의실(락커룸)은 거리 두기가 가능하도록 한 칸씩 띄워 사용하기
- 가림막(칸막이)이 없는 샤워실의 경우, 다른 사람과의 거리 유지를 위해 한 칸씩 띄워 사용하기
- 출입 시 증상 여부(발열, 호흡기 증상 등) 확인 및 명부(전자 또는 수기) 기록 관리(4주 보관 후 폐기) 등 방역에 협조하기
- 공용물품, 부대시설 소독 대장 작성하기(일시·관리자 확인 포함)

※ 시설 내 실내체육시설, 음식점·카페, 공중화장실 등 이용 시 해당 유형의 지침을 준용

2] 책임자·종사자

- 체육지도자, 강습자 및 이용자 마스크 착용 지도 및 신체접촉 자제하기
- 운동복, 수건, 운동장비(개인별 휴대가능용품) 등 개인물품 사용 권고, 공용물품 제공 시에는 소독 철저히 하기
- 탈의실(락커룸), 샤워실, 대기실(휴게실) 등 부대시설 소독 철저히 하기
- 개인위생수칙 준수, 생활 속 거리 두기의 필요성 등에 대한 주기적으로 교육 및 홍보하기
- 시설 내 이용자 간 2m(최소 1m) 이상 적정 간격 유지 될 수 있도록 입장 인원 관리하기
- 탈의실(락커룸), 샤워실, 대기실 등 부대시설 적정 사용 인원 관리하기
- 어린이통학버스 내 전원 마스크 착용, 탑승 전후 소독 및 환기 실시하기
- 밀폐된 장소에서 다수의 수강생을 대상으로 한 운동프로그램(GX류) 자제하
되, 실시할 경우 적정 간격 유지(2m) 등 방역 철저히 지키기
 - * GX(Group Exercise): 줌바, 태보, 스피닝 등
- 고위험군은 시설이용 자제, 불가피하게 방문할 경우 마스크 착용 안내하기
 - * 고위험군: 65세 이상 어르신, 임신부, 만성질환자 등
- 출입하는 사람에 대한 증상 여부(발열, 호흡기 증상 등) 확인 및 명부(전자 또는 수기)를 작성 관리(4주 보관 후 폐기)하기

※ '실외 체육시설'은 동 지침 준용

[수영장 이용 시]

- 예약제도, 이용 시간제 등으로 이용자 간 2m(최소 1m) 이상 거리 두기가 가능하도록 수영장 이용자가 한꺼번에 몰리지 않게 관리하기

- 고위험군은 시설이용 자제, 불가피하게 방문할 경우 마스크 착용 안내하기
 - * 고위험군: 65세 이상 어르신, 임신부, 만성질환자 등
- 출입하는 사람에 대한 증상 여부(발열, 호흡기 증상 등) 확인 및 명부(전자 또는 수기)를 작성 관리(4주 보관 후 폐기)하기
- 수영강습 시 체육지도자는 강습생과 2m(최소 1m) 이상 거리를 유지하고, 불가피한 경우에는 얼굴을 마주 보고 대화하지 않기
- 수영복, 수경 및 수건 등 신체에 접촉하는 물품은 개인물품 사용 안내, 공용물품 제공 시에는 소독 철저히 하기
- 수영장 내(물 속 포함) 다른 사람과 2m(최소 1m) 이상 간격을 유지하고 이용자 간 신체 접촉 및 대화 자제 안내하기
- 탈의실(락커룸), 샤워실, 대기실 등 공용공간은 다른 사람과 거리 두기를 유지할 수 있도록 강습 종료 시간 조정 등 적정 인원 관리하기
 - * 예시) 탈의실(락커룸) 내 개인 사물함(락커) 배정시 일정 간격을 띄워 배정 등
- 탈의실(락커룸), 샤워실, 대기실 등 부대시설의 손이 자주 닿는 표면은 매일 2회 이상 철저히 소독하기
- 체온유지실 등 밀폐된 공간은 수시로 환기하고 이용자 간 거리 유지가 가능하도록 한꺼번에 몰리지 않게 관리하기
- 일광용 의자(선베드), 파라솔 등 공용시설은 2m(최소 1m) 이상 간격이 유지되도록 배치하기
- 개인위생수칙 준수, 생활 속 거리 두기의 필요성 등에 대한 주기적으로 교육 및 홍보하기(현수막, 문자전광판, 안내방송 등)
- 어린이통학버스 내 전원 마스크 착용, 거리 두기가 가능하도록 한 칸 띄워 앉고, 대화는 자제하며 탑승 전·후 소독 및 환기 실시하기
- 체육지도자 및 수상안전요원은 수영장 내 질서유지 및 안전관리 철저히 하기
- 수영조 욕수는 수질 기준을 준수하여 청결하게 관리하기
- 매 1시간마다 수영조 안의 수영자를 밖으로 나오도록 하고, 욕수의 조절, 침전물의 유무 및 사고의 유무 등을 점검 후 수영자 입장하기
- 공용물품, 부대시설 소독 대장 작성하기(일시·관리자 확인 포함)

※ 시설 내 실내체육시설, 음식점·카페, 공중화장실 등 이용 시 해당 유형의 지침을 준용

2-12. 이 · 미용업

【의무사항】

1단계	1.5단계	2단계	2.5단계	3단계
▲기본방역수칙 의무화 (마스크 착용, 출입자 명단 관리, 환기소독 등)	▲ 시설 면적 4㎡당 1명으로 인원 제한 또는 한 칸 띄우기	▲ 시설 면적 8㎡당 1명으로 인원 제한 또는 두 칸 띄우기	▲ 21시 이후 운영 중단 ▲ 8㎡당 1명으로 인원 제한 또는 두 칸 띄우기	▲ 집합금지

【권고사항】

공통사항

<이용자>

- 발열 또는 호흡기 증상(기침, 인후통 등)이 있는 경우 방문 자제하기
- 다른 사람과 2m(최소 1m) 이상 거리 두기
- 흐르는 물과 비누로 30초 이상 손을 씻거나 손 소독제로 손 소독하기
- 기침이나 재채기를 할 때는 휴지, 옷소매로 입과 코 가리기
- 침방울이 튀는 행위(노래부르기, 소리지르기 등)나 신체접촉(악수, 포옹 등) 자제하기
- 실내 및 2m 이상 거리 유지가 어려운 실외에서 마스크 착용하기
- 실내흡연실 이용 자제하고 가급적 실외 흡연실 이용하기
 - 흡연실을 이용하는 경우 거리 유지, 대화 자제, 이용 후 손 소독 등 방역수칙 철저히 준수하기

.<책임자·종사자>

- 방역관리자 지정 및 지역 보건소 담당자의 연락망을 확보하는 등 방역 협력체계 구축하기
- 공동체 내 밀접 접촉이 일어나는 동일 부서, 동일 장소 등에 2~3명 이상의 유증상자가 3~4일 내에 발생 시 유증상자가 코로나19 검사를 받도록 안내하며, 유증상자가 추가 발생 시 보건소에 집단감염 가능성을 신고하기
- 종사자가 발열 또는 호흡기 증상이 있는 경우 출근 중단 및 즉시 퇴근 조치하기
- 사람 간 간격을 2m(최소 1m) 이상 거리 두기
- 손을 씻을 수 있는 시설 또는 손 소독제를 비치하고, 손 씻기 및 기침예절 준수 안내문 게시하기
- 자연 환기가 가능한 경우 창문을 상시 열어두고, 에어컨 사용 등으로 상시적으로

창문을 열어두기 어려운 경우 2시간마다 1회 이상 환기하기

- 공용으로 사용하는 물건(출입구 손잡이 등) 및 표면은 매일 2회 이상 자주 소독하기
- 마스크를 상시 착용하고, 이용자가 마스크 착용 등 방역수칙을 준수하도록 안내하기
- 발열 또는 호흡기 증상이 있거나 최근 14일 이내 해외여행을 한 경우 방문 자제 안내하기
- 실내흡연실은 이용하지 않도록 닫아두고 실외 흡연실 이용 권고하기
 - 흡연실 내에서는 사람 간 거리 유지, 대화 자제하도록 안내하기

※ 코로나19 상황 등 고려하여 지자체별 마스크 착용 의무화(과태료 부과) 시설·장소 등이 다를 수 있으므로 코로나19 홈페이지(ncov.mohw.go.kr)에서 확인하기

① 이용자

- 직원이 소독·청소·환기 등을 위해 퇴장을 요구하거나 해외여행력, 발열 또는 호흡기 등 증상 있어서 출입을 거부할 경우 협조하기
- 출입 시 증상 여부(발열, 호흡기 증상 등) 확인 등 방역에 협조하기

② 책임자·종사자

- 시설(의자, 침대 등) 간격을 2m(최소 1m) 이상으로 두거나, 한 칸 건너 사용하기
- 출입하는 사람에 대한 증상 여부(발열, 호흡기 증상 등) 확인하기

일반관리시설

2-13. 대형유통시설

(백화점 · 복합쇼핑몰 · 아울렛 등)

【의무사항】

1단계	1.5단계	2단계	2.5단계	3단계
▲ 마스크 착용, 환기·소독 의무화 (한국표준산업분류상 종합소매업, 300㎡ 이상)			▲ 21시 이후 운영 중단 (300㎡ 이상)	▲ 백화점 등 대규모점포 집합금지

【권고사항】

공통사항

<이용자>

- 발열 또는 호흡기 증상(기침, 인후통 등)이 있는 경우 방문 자제하기
- 다른 사람과 2m(최소 1m) 이상 거리 두기
- 흐르는 물과 비누로 30초 이상 손을 씻거나 손 소독제로 손 소독하기
- 기침이나 재채기를 할 때는 휴지, 옷소매로 입과 코 가리기
- 침방울이 튀는 행위(노래부르기, 소리지르기 등)나 신체접촉(악수, 포옹 등) 자제하기
- 실내 및 2m 이상 거리 유지가 어려운 실외에서 마스크 착용하기
- 실내흡연실 이용 자제하고 가급적 실외 흡연실 이용하기
 - 흡연실을 이용하는 경우 거리 유지, 대화 자제, 이용 후 손 소독 등 방역수칙 철저히 준수하기

<책임자·종사자>

- 방역관리자 지정 및 지역 보건소 담당자의 연락망을 확보하는 등 방역 협력체계 구축하기
- 공동체 내 밀접 접촉이 일어나는 동일 부서, 동일 장소 등에 2~3명 이상의 유증상자가 3~4일 내에 발생 시 유증상자가 코로나19 검사를 받도록 안내하며, 유증상자가 추가 발생 시 보건소에 집단감염 가능성을 신고하기
- 종사자가 발열 또는 호흡기 증상이 있는 경우 출근 중단 및 즉시 퇴근 조치하기
- 사람 간 간격을 2m(최소 1m) 이상 거리 두기
- 손을 씻을 수 있는 시설 또는 손 소독제를 비치하고, 손 씻기 및 기침예절 준수 안내문 게시하기
- 자연 환기가 가능한 경우 창문을 상시 열어두고, 에어컨 사용 등으로 상시적으로

창문을 열어두기 어려운 경우 2시간마다 1회 이상 환기하기

- 공용으로 사용하는 물건(출입구 손잡이 등) 및 표면은 매일 2회 이상 자주 소독하기
- 마스크를 상시 착용하고, 이용자가 마스크 착용 등 방역수칙을 준수하도록 안내하기
- 발열 또는 호흡기 증상이 있거나 최근 14일 이내 해외여행을 한 경우 방문 자제 안내하기
- 실내흡연실은 이용하지 않도록 닫아두고 실외 흡연실 이용 권고하기
 - 흡연실 내에서는 사람 간 거리 유지, 대화 자제하도록 안내하기

※ 코로나19 상황 등 고려하여 지자체별 마스크 착용 의무화(과태료 부과) 시설·장소 등이 다를 수 있으므로 코로나19 홈페이지(ncov.mohw.go.kr)에서 확인하기

1] 이용자

- 물건을 고르거나 계산 줄에 서 있는 동안 다른 방문객과 2m(최소 1m) 이상의 거리 유지하기
- 최소 인원으로 쇼핑하기
- 공용 쇼핑카트, 장바구니를 이용하기 전 표면을 소독하거나, 손 소독제를 사용하기
- 화장품 견본품을 얼굴이나 입술에 직접 사용 자제(손등 테스트 등으로 대체하고, 테스트 후 손 소독 또는 손 씻기)하기
- 계산 시 가능한 전자 결제방식 이용(모바일페이, QR코드, NFC카드, 신용카드 등)하기

※ 시설 내 음식점·카페 등 이용 시 해당 유형의 지침을 준용

2] 책임자·종사자

- 종사자의 유연근무 및 휴가를 가급적 자유롭게 사용할 수 있도록 조치하고, 가능한 한도 내에서 대체 인력 확보하기
- 많은 이용객이 일시에 한 장소에 집중될 수 있는 이벤트성 행사를 자제(예: 선착순, 악수·사인회 등)하기
 - 부득이하게 집객행사 등을 실시하는 경우 이용객을 분산시킬 수 있는 방안 마련
- 큰 소리로 호객행위를 하는 등 비말이 될 수 있는 행위를 자제하고, 안내방송 및 리플릿 등으로 대체하기
- 시식 및 화장품 테스트 코너 운영을 중단하거나 최소화하기
 - 시식·화장품 테스트 코너에서 발생하는 이쑤시개, 컵, 휴지, 솜 등 침이 묻을 수

있는 쓰레기는 타인의 손이 닿지 않도록 별도로 깨끗이 버릴 수 있게 조치하기

- 입장, 계산 등 대기열에서 이용객 간 간격을 2m(최소 1m) 이상 유지할 수 있도록 안내하기
 - 바닥 스티커, 안내문 등을 통해 거리를 유지할 수 있도록 안내하기
 - 2m 이상 거리 두기가 어려운 경우 마스크 착용하고 최소 1m 거리 유지하기 안내하기
- 물건을 고르는 고객 등을 따라다니지 않도록 직원 안내하기
- 계산원,接客 직원과 이용객 사이 2m(최소 1m) 이상 거리를 유지할 수 있도록 하고, 필요 시 투명 가림막 등을 설치하기
- 공용 쇼핑카트, 장바구니 근처에 손 소독제를 배치하고 손잡이 등은 수시 소독하기
- 계산 시 가능한 전자·비접촉 결제방식 사용을 권장하기
- 문화센터, 어린이 놀이시설 등 공용시설 운영을 최소화하고, 운영하는 경우 이용자들 간에 거리 유지가 이루어질 수 있도록 조치하기

※ 시설 내 음식점·카페 등 이용 시 해당 유형의 지침을 준용

2-14. 중소슈퍼

【의무사항】

1단계	1.5단계	2단계	2.5단계	3단계
▲ 마스크 착용, 환기·소독 의무화 (한국표준산업분류상 종합소매업, 300㎡ 이상)			▲ 21시 이후 운영 중단 (300㎡ 이상)	▲ 백화점 등 대규모점포 집합금지

【권고사항】

공통사항

<이용자>

- 발열 또는 호흡기 증상(기침, 인후통 등)이 있는 경우 방문 자제하기
- 다른 사람과 2m(최소 1m) 이상 거리 두기
- 흐르는 물과 비누로 30초 이상 손을 씻거나 손 소독제로 손 소독하기
- 기침이나 재채기를 할 때는 휴지, 옷소매로 입과 코 가리기
- 침방울이 튀는 행위(노래부르기, 소리지르기 등)나 신체접촉(악수, 포옹 등) 자제하기
- 실내 및 2m 이상 거리 유지가 어려운 실외에서 마스크 착용하기
- 실내흡연실 이용 자제하고 가급적 실외 흡연실 이용하기
 - 흡연실을 이용하는 경우 거리 유지, 대화 자제, 이용 후 손 소독 등 방역수칙 철저히 준수하기

<책임자·종사자>

- 방역관리자 지정 및 지역 보건소 담당자의 연락망을 확보하는 등 방역 협력체계 구축하기
- 공동체 내 밀접 접촉이 일어나는 동일 부서, 동일 장소 등에 2~3명 이상의 유증상자가 3~4일 내에 발생 시 유증상자가 코로나19 검사를 받도록 안내하며, 유증상자가 추가 발생 시 보건소에 집단감염 가능성을 신고하기
- 종사자가 발열 또는 호흡기 증상이 있는 경우 출근 중단 및 즉시 퇴근 조치하기
- 사람 간 간격을 2m(최소 1m) 이상 거리 두기
- 손을 씻을 수 있는 시설 또는 손 소독제를 비치하고, 손 씻기 및 기침예절 준수 안내문 게시하기
- 자연 환기가 가능한 경우 창문을 상시 열어두고, 에어컨 사용 등으로 상시적으로 창문을 열어두기 어려운 경우 2시간마다 1회 이상 환기하기

- 공용으로 사용하는 물건(출입구 손잡이 등) 및 표면은 매일 2회 이상 자주 소독하기
 - 마스크를 상시 착용하고, 이용자가 마스크 착용 등 방역수칙을 준수하도록 안내하기
 - 발열 또는 호흡기 증상이 있거나 최근 14일 이내 해외여행을 한 경우 방문 자제 안내하기
 - 실내흡연실은 이용하지 않도록 닫아두고 실외 흡연실 이용 권고하기
 - 흡연실 내에서는 사람 간 거리 유지, 대화 자제하도록 안내하기
- ※ 코로나19 상황 등 고려하여 지자체별 마스크 착용 의무화(과태료 부과) 시설·장소 등이 다를 수 있으므로 코로나19 홈페이지(ncov.mohw.go.kr)에서 확인하기

3. 고위험 사업장

고위험사업장

3-1. 콜센터

【고위험사업장 대상 의무화되는 방역지침】

관리자·운영자 수칙	이용자 수칙
<ul style="list-style-type: none"> ▶ 근로자의 마스크 착용 의무 등 방역수칙 게시 및 준수 안내 ▶ 1일 1회 이상 근로자 증상확인 및 유증상자 퇴근조치(대장작성) ▶ 방역관리자 지정 ▶ 사업장 내 손소독제 비치, 테이블·손잡이 등 표면 소독(일 2회 이상) ▶ 근로자 간 간격 2m(최소 1m) 유지 또는 가림막(칸막이) 설치 * 휴게실·흡연실·구내식당 등 공용시설 이용 시 간격 유지 안내 	<ul style="list-style-type: none"> ▶ 증상 확인 협조, 발열·호흡기 증상이 있는 경우 출근 자제
<p>※ '이용자'라 함은 관리자·운영자·종사자·이용자 등 해당 시설에 출입하는 모든 자를 의미함</p> <p>* 마스크 착용은 중앙방역대책본부 마스크 착용 관련 업무안내서 참조</p>	

<공통사항>

1단계	1.5단계	2단계	2.5단계	3단계
마스크 착용 의무화	마스크 착용, 소독, 근무자 간 거리두기 등 핵심 방역수칙 의무화			

1 공통사항

<이용자>

- 발열 또는 호흡기 증상(기침, 인후통 등)이 있는 경우 이용 자제하기
- 다른 사람과 2m(최소 1m) 이상 거리 두기
- 흐르는 물과 비누로 30초 이상 손을 씻거나 손 소독제로 손 소독하기
- 기침이나 재채기를 할 때는 휴지, 옷소매로 입과 코 가리기
- 침방울이 튀는 행위(큰소리로 대화, 불필요한 대화, 통화 등)나 신체접촉(악수, 포옹 등) 자제하기
- 실내 및 2m 이상 거리 유지가 어려운 실외에서 마스크 착용하기
- 실내흡연실 이용 자제하고 가급적 실외 흡연실 이용하기
 - 흡연실을 이용하는 경우 거리 유지, 대화 자제, 이용 후 손 소독 등 방역수칙 철저히 준수하기

<책임자·종사자>

- 방역관리자 지정 및 지역 보건소 담당자의 연락망을 확보하는 등 방역 협력체계 구축하기
- 공동체 내 밀접 접촉이 일어나는 동일 부서, 동일 장소 등에 유증상자 발생 시 유증상자가 코로나19 검사를 받도록 안내하며, 유증상자가 추가 발생 시 보건소에 집단감염 가능성을 신고하기
- 종사자가 발열 또는 호흡기 증상이 있는 경우 출근 중단 및 즉시 퇴근 조치하기
- 사람 간 간격을 2m(최소 1m) 이상 거리 두기
- 손을 씻을 수 있는 시설 또는 손 소독제를 비치하고, 손 씻기 및 기침예절 준수 안내문 게시하기
- 자연 환기가 가능한 경우 창문을 상시 열어두고, 에어컨 사용 등으로 상시적으로 창문을 열어두기 어려운 경우 2시간마다 1회 이상 환기하기
- 공용으로 사용하는 물건(출입구 손잡이 등) 및 표면은 매일 2회 이상 자주 소독하기
- 마스크를 상시 착용하고, 이용자가 마스크 착용 등 방역수칙을 준수하도록 안내하기
- 발열 또는 호흡기 증상이 있거나 최근 14일 이내 해외여행을 한 경우 이용 자제 안내하기
- 실내흡연실은 이용하지 않도록 닫아두고 실외 흡연실 이용 권고하기
 - 흡연실 내에서는 사람 간 거리 유지, 대화 자제하도록 안내하기

※ 코로나19 상황 등 고려하여 지자체별 마스크 착용 의무화(과태료 부과) 시설·장소 등이 다를 수 있으므로 코로나19 홈페이지(ncov.mohw.go.kr)에서 확인하기

2] 근로자

- 매일 발열여부 확인 등으로 코로나19 증상 여부(발열, 호흡기 증상 등) 확인에 협조하기
- 근무 중 발열, 기침 등이 나타나면 사업주에게 알린 후 마스크 착용하고 퇴근하기
- 휴가제도(가족돌봄휴가, 연차휴가, 병가 등) 적극 활용하기
- 재택근무, 시차출퇴근제 등을 적극 활용하여 동시 근무 인원 최소화하기
- 출장 최소한으로 실시하기
- 워크숍, 교육, 연수 등은 가급적 온라인 또는 영상을 이용하고, 대면하는 경우 마스크 착용, 손 소독제 사용 등 개인위생수칙 준수하기
- 개인 찻잔·칫솔가락 등 개인물품 사용하기
- 자주 사용하는 사무기기(전화기, 헤드셋, 마이크)에 1회용 덮개 사용 또는 주기적 소독하기

- 사무실, 작업장 등을 매일 2회 이상 환기하기
- 소규모 모임, 동아리 활동, 회식 등은 자제하고, 퇴근 후 일찍 귀가하기
- 구내식당 이용 시 가급적 일렬 또는 지그재그로 앉고 공용 집게·접시·수저 등 사용하기
- 엘리베이터 등 밀폐된 공간에서는 마스크를 착용하고 대화를 자제하기
- 휴게실 등은 여러 명이 함께 이용하지 않기

3 사업주

- 방역관리자는 근로자 밀집도, 환기상태, 업무방식 등을 고려하여 방역지침 만들기
- 발열이나 호흡기증상이 있거나, 최근 14일 이내 해외여행이나 해외출장을 다녀온 사람은 재택근무, 병가·연차휴가·휴직 등을 사용하게 하기
 - * 필요시 취업규칙 등에 반영
- 매일 발열여부 확인 등으로 코로나19 증상 여부(발열, 호흡기 증상 등) 확인하기
- 실내에서는상시 마스크 착용 및장시간 마스크를 착용 등으로 업무부담이 가중되는 점을 반영하여, 충분한 휴게시간 부여하기
 - * 근로기준법*에 따른 휴게시간 외에도 「콜센터 직무스트레스 관리지침(KOSHA Guide, 2011.12)」에 따라 1시간마다 5분또는 2시간마다 15분씩휴식 권고
- 유연근무제 및 휴가를 자유롭게 활용할 수 있는 분위기를 조성하기
- 재택근무가 가능하도록 시스템 구축하기
- 출장은 최소한으로 실시하기
- 워크숍, 교육, 연수 등은 온라인 또는 영상 활용하되, 대면방식으로 실시하는 경우 체온측정, 마스크 착용, 소독용품 비치하기
- 모니터·책상 위치 및 방향을 조정하거나 유희공간을 활용하여 근로자 간 간격을 2m(최소 1m) 이상 유지하기
- 근로자 간 투명 가림막(칸막이) 등 설치하기
- 채팅이나 챗봇 등 비음성 상담 방식을 활용하기
- 상담건수, 응답률 등을 이유로 휴가 사용을 제한하거나 불이익 주지 않기
- 침방울이 튀는 행위(구호외치기 등) 유도하지 않기

- 구내식당 좌석 간 투명 가림막을 설치하거나 가급적 일렬 또는 지그재그로 앉게 하기
- 충분한 휴식 시간 부여하기
- 개인용 청소·소독용품을 지급 또는 비치하기
- 마이크 사용 시, 덮개 사용하거나 개인별로 사용하도록 하기
- 마스크 및 위생물품을 사업장 상황에 맞게 지급·비치하거나 구입 지원하기
- 손 씻기, 손 소독제 사용, 기침예절 등 위생관리방안을 게시 또는 교육하기
- 휴게실 등은 여러 명이 함께 이용하지 않도록 안내하기
- 외부인을 응대할 수 있는 간이 회의실 등을 사업장 상황에 맞게 마련하기

3-2. 유통물류센터

【고위험사업장 대상 의무화되는 방역지침】

관리자·운영자 수칙	이용자 수칙
<ul style="list-style-type: none"> ▶ 근로자의 마스크 착용 의무 등 방역수칙 게시 및 준수 안내 ▶ 1일 1회 이상 근로자 증상확인 및 유증상자 퇴근조치(대장작성) ▶ 방역관리자 지정 ▶ 사업장 내 손소독제 비치, 테이블·손잡이 등 표면 소독(일 2회 이상) ▶ 근로자 간 간격 2m(최소 1m) 유지 또는 가림막(칸막이) 설치 <p>* 휴게실·흡연실·구내식당 등 공용시설 이용 시 간격 유지 안내</p>	<ul style="list-style-type: none"> ▶ 증상 확인 협조, 발열·호흡기 증상이 있는 경우 출근 자제
<p>※ ‘이용자’라 함은 관리자·운영자·종사자·이용자 등 해당 시설에 출입하는 모든 자를 의미함</p> <p>* 마스크 착용은 중앙방역대책본부 마스크 착용 관련 업무안내서 참조</p>	

<공통사항>

1단계	1.5단계	2단계	2.5단계	3단계
마스크 착용 의무화	마스크 착용, 소독, 근무자 간 거리두기 등 핵심 방역수칙 의무화			

1] 공통사항

<이용자>

- 발열 또는 호흡기 증상(기침, 인후통 등)이 있는 경우 이용 자제하기
- 다른 사람과 2m(최소 1m) 이상 거리 두기
- 흐르는 물과 비누로 30초 이상 손을 씻거나 손 소독제로 손 소독하기
- 기침이나 재채기를 할 때는 휴지, 옷소매로 입과 코 가리기
- 침방울이 튀는 행위(큰소리로 대화, 불필요한 대화, 통화 등)나 신체접촉(악수, 포옹 등) 자제하기
- 실내 및 2m 이상 거리 유지가 어려운 실외에서 마스크 착용하기
- 실내흡연실 이용 자제하고 가급적 실외 흡연실 이용하기
 - 흡연실을 이용하는 경우 거리 유지, 대화 자제, 이용 후 손 소독 등 방역수칙 철저히 준수하기

<책임자·종사자>

- 방역관리자 지정 및 지역 보건소 담당자의 연락망을 확보하는 등 방역 협력체계 구축하기
 - 공동체 내 밀접 접촉이 일어나는 동일 부서, 동일 장소 등에 유증상자 발생 시 유증상자가 코로나19 검사를 받도록 안내하며, 유증상자가 추가 발생 시 보건소에 집단감염 가능성을 신고하기
 - 종사자가 발열 또는 호흡기 증상이 있는 경우 출근 중단 및 즉시 퇴근 조치하기
 - 사람 간 간격을 2m(최소 1m) 이상 거리 두기
 - 손을 씻을 수 있는 시설 또는 손 소독제를 비치하고, 손 씻기 및 기침예절 준수 안내문 게시하기
 - 자연 환기가 가능한 경우 창문을 상시 열어두고, 에어컨 사용 등으로 상시적으로 창문을 열어두기 어려운 경우 2시간마다 1회 이상 환기하기
 - 공용으로 사용하는 물건(출입구 손잡이 등) 및 표면은 매일 2회 이상 자주 소독하기
 - 마스크를 상시 착용하고, 이용자가 마스크 착용 등 방역수칙을 준수하도록 안내하기
 - 발열 또는 호흡기 증상이 있거나 최근 14일 이내 해외여행을 한 경우 이용 자제 안내하기
 - 실내흡연실은 이용하지 않도록 닫아두고 실외 흡연실 이용 권고하기
 - 흡연실 내에서는 사람 간 거리 유지, 대화 자제하도록 안내하기
- ※ 코로나19 상황 등 고려하여 지자체별 마스크 착용 의무화(과태료 부과) 시설·장소 등이 다를 수 있으므로 코로나19 홈페이지(ncov.mohw.go.kr)에서 확인하기

2] 근로자

- 택배 배송 시 마스크를 착용하고 가능한 비대면으로 전달하기
- 택배 운반 차량 운행 전·후 소독하기
- 물류센터 내 근로자와 택배기사 간 비대면 업무하고 가급적 대화를 자제하기
- 물류센터 작업장에서의 대화 자제하기
- 사업장 내 근로자, 일용직(아르바이트생 포함) 및 방문자는 매일 발열여부 확인 등으로 코로나19 증상 여부(발열, 호흡기 증상 등) 확인 및 명부(전자 또는 수기) 기록 관리(4주 보관 후 폐기) 등 방역에 협조하기
- 손이 자주 닿는 곳 장비 등은 매일 2회 이상 주기적으로 소독하기
 - 하역·운반 장비, 공용 택배차량의 운전대·손잡이, 화물 손잡이 등
- 사업장 내 작업 시 작업자 간 2m 이상 거리를 유지하거나 불가피할 경우 마스크를 착용하고 충분히 환기시키기

- 물류센터 내 실내 공간에서 작업하거나, 실외라도 2m 거리 유지가 안되는 경우 마스크 착용하기
- 흡연 시 지정된 흡연장소에서 흡연자 간 2m 이상 거리를 두고 마주 보고 말하지 않기
- 통근버스, 엘리베이터 등 밀폐된 공간에서는 반드시 마스크를 착용하고 옆 사람과 대화를 자제하기
- 개인별 작업복은 위생관리를 철저히 하고 타인과 공유하지 않기
- 밀폐된 실내 사업장에서 근무하는 동안에는 마스크 상시 착용하고 근무하기
- 구내식당 이용 시 가급적 일렬 또는 지그재그로 앉고 대화는 자제하기
- 근무 중 발열, 기침 등이 나타나면 사업주에게 알린 후 마스크 착용하고 퇴근하기
- 유연근무제(재택근무, 시차출퇴근 등), 휴가제도(가족돌봄휴가, 연차휴가, 병가 등) 적극 활용하기
- 사무실, 작업장 등을 환기하기
- 휴게실 등은 여러 명이 함께 이용하지 않기
- 소규모 모임, 동아리활동, 회식 등은 자제하고, 퇴근 후 일찍 귀가하기

3 사업주

- 택배 배송 시 대면 접촉자 마스크 착용 및 가급적 비대면으로 전달하도록 교육·관리하기
- 택배 운반 차량 및 허브간 이동 차량 운전자는 발송 전, 하역 후 손이 자주 닿는 운전대 등의 소독·확인 관리하기
- 사업장 채용 일용직(아르바이트생 포함) 방역지침 교육 시행 및 명부(전자 또는 수기)를 기록 관리(4주 보관 후 폐기)하기
 - 일용직 근로자도 유증상 시 책임자에게 보고하고, 불이익 없이 즉시 퇴근할 수 있도록 안내하기
- 사업장 외부인 출입금지하고 불가피한 경우 외부인의 방문목적 및 명부(전자 또는 수기)를 기록 관리(4주 보관 후 폐기)하기
- 작업장 내 냉동/특수작업복(작업화, 유니폼 포함)은 개인별로 지급하고 공유시키지 않기
- 작업장 내 냉동/특수작업복(작업화, 유니폼 포함)을 일용직(아르바이트생, 방문자 포함)에게 지급할 경우 반드시 세탁·소독을 완료한 청결 상태로 개인별로 지급하고 공유시키지 않기
- 작업공간에서는 자주 환기하며, 송풍기 등을 이용할 때에는 작업자에게 바람이 가지 않도록 지도하기
- 밀폐된 사업장 내에서 근무하는 종사자에 대해 마스크를 상시 착용할 수 있도록

록 지도하기

- 물류시설별로(필요 시 구역별로) 방역 책임자를 지정하고, 마스크 착용 여부 및 간격 유지 등을 수시 점검할 수 있도록 하기
- 매일 발열여부 확인 등으로 코로나19 증상 여부(발열, 호흡기 증상 등) 확인하기
- 하역·운반 장비 등은 매일 2회 이상 소독안내하기
- 냉장·냉동창고는 매일 2회 이상 소독하기
- 마스크 및 위생물품을 사업장 상황에 맞게 지급·비치하거나 구입 지원하기
- 작업대 위치 및 방향을 조정하거나 근로자 간 간격을 2m(최소 1m) 이상 유지 하되 불가피한 경우 마스크를 착용하고 충분한 환기가 되는지 확인하기
- 휴식 시간을 보장하고 휴게실 등은 여러 명이 함께 이용하지 않도록 분위기 조성하기
- 흡연 장소에 2m 거리 두기를 가시적으로 표시(스티커, 페인트 등)하기
- 통근버스, 엘리베이터 등 밀폐된 공간에서는 반드시 마스크를 착용하고, 대화를 자제하도록 안내하기
- 근로자 밀집도, 환기 상태, 작업방식 등을 고려하여 방역지침 만들고 이행 여부를 수시로 확인하기
- 침방울이 튀는 행위(소리지르기, 구호외치기 등) 유도하지 않기
- 구내식당 좌석 간 투명 가림막을 설치하거나 가급적 일렬 또는 지그재그로 앉게 하기
- 소규모 모임, 동아리 활동, 회식 등은 자제하고, 퇴근 후 일찍 귀가하기

4. 종교시설

4. 종교시설

【단계별 조치사항】

1단계	1.5단계	2단계	2.5단계	3단계
<ul style="list-style-type: none"> ▲ 좌석 한 칸 띄우기 ▲ 모임·식사 자제 권고(숙박행사 금지) 	<ul style="list-style-type: none"> ▲ <u>정규예배·미사·법회</u>, <u>시일식 등 좌석 수 30% 이내 인원 참여</u> ▲ <u>모임·식사 금지</u> 	<ul style="list-style-type: none"> ▲ <u>정규예배·미사·법회</u>, <u>시일식 등 좌석 수 20% 이내 인원 참여</u> ▲ <u>모임·식사 금지</u> 	<ul style="list-style-type: none"> ▲ <u>비대면</u>, <u>20명 이내로 인원 제한</u> ▲ <u>모임·식사 금지</u> 	<ul style="list-style-type: none"> ▲ <u>1인 영상만 허용</u> ▲ <u>모임·식사 금지</u>
* 공통수칙 : 마스크 착용, 출입자 명단관리, 환기 및 소독				

① 공통사항

<이용자>

- 발열 또는 호흡기 증상(기침, 인후통 등)이 있는 경우 이용 자제하기
- 다른 사람과 2m(최소 1m) 이상 거리 두기
- 흐르는 물과 비누로 30초 이상 손을 씻거나 손 소독제로 손 소독하기
- 기침이나 재채기를 할 때는 휴지, 옷소매로 입과 코 가리기
- 침방울이 튀는 행위(큰소리로 대화, 불필요한 대화, 통화 등)나 신체접촉(약수, 포옹 등) 자제하기
- 실내 및 2m 이상 거리 유지가 어려운 실외에서 마스크 착용하기

<책임자·종사자>

- 방역관리자 지정 및 지역 보건소 담당자의 연락망을 확보하는 등 방역 협력체계 구축하기
- 공동체 내 밀접 접촉이 일어나는 동일 부서, 동일 장소 등에 유증상자 발생 시 유증상자가 코로나19 검사를 받도록 안내하며, 유증상자가 추가 발생 시 보건소에 집단감염 가능성을 신고하기
- 종사자가 발열 또는 호흡기 증상이 있는 경우 출근 중단 및 즉시 퇴근 조치하기
- 사람 간 간격을 2m(최소 1m) 이상 거리 두기
- 손을 씻을 수 있는 시설 또는 손 소독제를 비치하고, 손 씻기 및 기침예절 준수 안내문 게시하기
- 자연 환기가 가능한 경우 창문을 상시 열어두고, 에어컨 사용 등으로 상시적으로 창문을 열어두기 어려운 경우 2시간마다 1회 이상 환기하기

- 공용으로 사용하는 물건(출입구 손잡이 등) 및 표면은 매일 2회 이상 자주 소독하기
- 마스크를 상시 착용하고, 이용자가 마스크 착용 등 방역수칙을 준수하도록 안내하기
- 발열 또는 호흡기 증상이 있거나 최근 14일 이내 해외여행을 한 경우 이용 자제 안내하기

※ 코로나19 상황 등 고려하여 지자체별 마스크 착용 의무화(과태료 부과) 시설·장소 등이 다를 수 있으므로 코로나19 홈페이지(ncov.mohw.go.kr)에서 확인하기

2] 이용자

[해당 유형 적용사항]

- 출입 시 증상 여부(발열, 호흡기 증상 등) 확인 및 명부(전자 또는 수기) 기록 관리(4주 보관 후 폐기) 등 방역에 협조하기
- 고위험군은 시설이용을 자제하거나 불가피하게 방문할 경우 마스크 착용하기
* 고위험군: 65세 이상 어르신, 임신부, 만성질환자 등
- 온라인 등 비대면·비접촉 종교행사 활용하기
- 접촉·대면 모임(구역, 성경공부, 레지오, 연령별 등) 및 행사(수련회, 기도회, 캠프 등)는 자제하고, 부득이한 경우에는 방역수칙을 철저히 준수하기
- 좌석 간격 등 다른 사람들과 2m(최소 1m) 이상 거리 유지하기
- 입과 코를 가리도록 적절하게 마스크 상시 착용하기
- 합창 등 노래를 부르거나(성가대, 합창단 등), 큰 소리로 말하거나 기도하는 등 침방울이 많이 발생하는 행위는 하지 않기
- 종교시설 내에서는 음식 섭취 자제하기
- 공용물품(책, 컵 등) 사용은 자제하고, 개인물품 사용하기
- 공용 차량 이용 시, 손 소독, 마스크 착용, 대화 자제 등 개인 방역수칙 준수하기

3] 책임자·종사자

- 이용자 및 종사자에 대한 증상 여부(발열, 호흡기 증상 등) 확인 및 명부(전자 또는 수기)를 작성 관리(4주 보관 후 폐기)하기
- 고위험군은 시설이용을 자제하고, 불가피하게 방문할 경우 마스크 착용 안내하기
* 고위험군: 65세 이상 어르신, 임신부, 만성질환자 등

- 온라인 등 비대면·비접촉 종교행사 등을 활성화하고, 대규모 행사·단체회합 등은 최대한 자제하고, 각종 모임(구역, 성경공부, 연령별 등) 및 행사(수련회, 기도회, 레지오, 캠프 등)는 자제하기
 - 부득이하게 개최해야 할 경우 방역수칙을 철저히 준수하도록 안내하기
 - 종교 행사 시 자리 배치, 입·퇴장 시간 분산, 이용 인원 제한 등으로 다른 사람과 2m(최소 1m) 이상 거리 유지가 가능하도록 하기
 - 개인 위생수칙 준수, 생활 속 거리 두기의 필요성 등에 대한 주기적 교육·안내하기
 - 종교시설 종사자 및 이용자 전원에게 마스크 착용을 안내하고, 마스크 미착용 방문자를 위한 일회용 마스크 비치하기
 - 마이크 사용 시, 반드시 덮개 사용 및 가급적 개인별 사용토록 비치하기
 - 이용자가 합창 등 노래를 부르거나(성가대, 합창단 등), 큰 소리로 말하거나 기도하는 등 침방울이 많이 발생하는 행위를 하지 않도록 안내하기
 - 종교시설 내에서 음식은 제공하지 않고, 이용자가 음식을 섭취하지 않도록 안내하기
 - 종교 행사 후 시설 주기적 환기 및 소독 실시하기(소독 관리대장 작성)
 - * 손이 자주 닿는 표면(출입문 손잡이, 전기스위치, 승강기 버튼, 손잡이, 계단 손잡이, 화장실 변기 손잡이, 수도꼭지 손잡이 등) 수시 소독
 - 공용물품(책, 컵 등) 비치는 자제하고, 가능한 개인물품을 사용하도록 안내하기
 - 공용차량 운행 시, 차량 내부에 손 소독제 비치, 탑승자 마스크 착용 등 개인 위생 수칙 준수 안내 및 차량 내부 수시 소독하기
 - * 차량 운행 시 자주 창문을 열어 환기시키기
- ※ 종교시설 내 공중화장실, 공용차량 등은 해당 유형(공중화장실, 대중교통 등)의 지침을 준용**

5. 그 외 시설

5-1. 건설업장

1] 공통사항

<이용자>

- 발열 또는 호흡기 증상(기침, 인후통 등)이 있는 경우 방문 자제하기
- 다른 사람과 2m(최소 1m) 이상 거리 두기
- 흐르는 물과 비누로 30초 이상 손을 씻거나 손 소독제로 손 소독하기
- 기침이나 재채기를 할 때는 휴지, 옷소매로 입과 코 가리기
- 침방울이 튀는 행위(노래부르기, 소리지르기 등)나 신체접촉(악수, 포옹 등) 자제하기
- 실내 및 2m 이상 거리 유지가 어려운 실외에서 마스크 착용하기
- 실내흡연실 이용 자제하고 가급적 실외 흡연실 이용하기
 - 흡연실을 이용하는 경우 거리 유지, 대화 자제, 이용 후 손 소독 등 방역수칙 철저히 준수하기

<책임자·종사자>

- 방역관리자 지정 및 지역 보건소 담당자의 연락망을 확보하는 등 방역 협력체계 구축하기
- 공동체 내 밀접 접촉이 일어나는 동일 부서, 동일 장소 등에 2~3명 이상의 유증상자가 3~4일 내에 발생 시 유증상자가 코로나19 검사를 받도록 안내하며, 유증상자가 추가 발생 시 보건소에 집단감염 가능성을 신고하기
- 종사자가 발열 또는 호흡기 증상이 있는 경우 출근 중단 및 즉시 퇴근 조치하기
- 사람 간 간격을 2m(최소 1m) 이상 거리 두기
- 손을 씻을 수 있는 시설 또는 손 소독제를 비치하고, 손 씻기 및 기침예절 준수 안내문 게시하기
- 자연 환기가 가능한 경우 창문을 상시 열어두고, 에어컨 사용 등으로 상시적으로 창문을 열어두기 어려운 경우 2시간마다 1회 이상 환기하기
- 공용으로 사용하는 물건(출입구 손잡이 등) 및 표면은 매일 2회 이상 자주 소독하기
- 마스크를 상시 착용하고, 이용자가 마스크 착용 등 방역수칙을 준수하도록 안내하기
- 발열 또는 호흡기 증상이 있거나 최근 14일 이내 해외여행을 한 경우 방문 자제 안내하기
- 실내흡연실은 이용하지 않도록 닫아두고 실외 흡연실 이용 권고하기
 - 흡연실 내에서는 사람 간 거리 유지, 대화 자제하도록 안내하기

※ 코로나19 상황 등 고려하여 지자체별 마스크 착용 의무화(과태료 부과) 시설·장소 등이 다를 수 있으므로 코로나19 홈페이지(ncov.mohw.go.kr)에서 확인하기

② 근로자

- 매일 발열여부 확인 등으로 코로나19 증상 여부(발열, 호흡기 증상 등) 확인에 협조하기
- 근무 중 발열, 기침 등이 나타나면 사업주에게 알린 후 마스크 착용하고 퇴근하기
- 개인 용품 등을 주기적으로 소독하기
- 작업공간을 충분히 환기 후 작업 실시하기
- 맨손 또는 작업용 장갑을 낀 채로 얼굴(특히 눈, 코, 입)을 만지지 않기
- 조회(TBM), 교육 등은 온라인 또는 유인물 배포 등을 활용, 대면이 필요한 경우는 마스크 착용, 손 소독제 사용 등 개인위생수칙을 준수한 후 가급적 소규모로 실시
- 가능하면 작업순서를 조정하여 다수가 밀집하여 작업하지 않기
- 소규모 모임, 회식 등은 자제하고, 퇴근 후 일찍 귀가하기
- 점심시간 및 휴게시간은 시차를 두어 분산하여 이용하기
- 구내식당 이용 시 가급적 일렬 또는 지그재그로 앉고 대화는 자제하기
- 엘리베이터 등 밀폐된 공간에서는 마스크를 착용하고 대화를 자제하기
- 휴게시설 등은 여러 명이 함께 이용하지 않기

③ 사업주(원청 포함)

- 방역관리자는 근로자 밀집도, 환기상태, 업무방식 등을 고려하여 방역지침 만들기
- 매일 발열여부 확인 등으로 코로나19 증상 여부(발열, 호흡기 증상 등) 확인하기
- 조회(TBM), 교육 등은 온라인 또는 유인물 배포 등으로 대체, 대면이 필요한 경우는 체온 측정, 마스크 착용, 소독용품 비치 후 가급적 소규모로 실시하기
- 작업대 위치 및 방향을 조정하거나 유희공간을 활용하여 가급적 근로자 간 간격을 2m(최소 1m) 이상 유지하도록 안내하기
- 통풍이 불충분한 작업 공간은 충분히 환기된 상태에서 작업 실시하기
- 작업자의 동선, 같은 장소에서의 작업자 수 등을 고려하여 작업계획 수립하기
- 현장 내 개인 청결을 위한 개수대 등을 설치하기
- 침방울이 튀는 행위(구호외치기 등) 유도하지 않기
- 점심시간 및 휴게시간은 시차를 두어 분산하여 운영하기
(예: A조/11:30~12:30, B조/12:30~13:30)

- 구내식당 좌석 간 투명 가림막을 설치하거나 가급적 일렬 또는 지그재그로 앉게 하기
- 개인용 청소·소독용품을 지급 또는 비치하기
- 마스크 및 위생물품을 사업장 상황에 맞게 지급·비치하거나 구입 지원하기
- 손 씻기, 손 소독제 사용, 기침예절 등 위생관리방안을 게시 또는 교육하기
- 휴게실 등은 여러 명이 함께 이용하지 않도록 안내하기

5-2. 고시원

1 공통사항

<이용자>

- 발열 또는 호흡기 증상(기침, 인후통 등)이 있는 경우 이용 자제하기
- 다른 사람과 2m(최소 1m) 이상 거리 두기
- 흐르는 물과 비누로 30초 이상 손을 씻거나 손 소독제로 손 소독하기
- 기침이나 재채기를 할 때는 휴지, 옷소매로 입과 코 가리기
- 침방울이 튀는 행위(노래부르기, 소리지르기 등)나 신체접촉(악수, 포옹 등) 자제하기
- 실내 및 2m 이상 거리 유지가 어려운 실외에서 마스크 착용하기
- 실내흡연실 이용 자제하고 가급적 실외 흡연실 이용하기
 - 흡연실을 이용하는 경우 거리 유지, 대화 자제, 이용 후 손 소독 등 방역수칙 철저히 준수하기

<책임자·종사자>

- 방역관리자 지정 및 지역 보건소 담당자의 연락망을 확보하는 등 방역 협력체계 구축하기
- 공동체 내 밀접 접촉이 일어나는 동일 부서, 동일 장소 등에 유증상자 발생 시 유증상자가 코로나19 검사를 받도록 안내하며, 유증상자가 추가 발생 시 보건소에 집단감염 가능성을 신고하기
- 종사자가 발열 또는 호흡기 증상이 있는 경우 출근 중단 및 즉시 퇴근 조치하기
- 사람 간 간격을 2m(최소 1m) 이상 거리 두기
- 손을 씻을 수 있는 시설 또는 손 소독제를 비치하고, 손 씻기 및 기침예절 준수 안내문 게시하기
- 자연 환기가 가능한 경우 창문을 상시 열어두고, 에어컨 사용 등으로 상시적으로 창문을 열어두기 어려운 경우 2시간마다 1회 이상 환기하기
- 공용으로 사용하는 물건(출입구 손잡이 등) 및 표면은 매일 2회 이상 자주 소독하기
- 마스크를 상시 착용하고, 이용자가 마스크 착용 등 방역수칙을 준수하도록 안내하기
- 발열 또는 호흡기 증상이 있거나 최근 14일 이내 해외여행을 한 경우 이용 자제 안내하기
- 실내흡연실은 이용하지 않도록 닫아두고 실외 흡연실 이용 권고하기
 - 흡연실 내에서는 사람 간 거리 유지, 대화 자제하도록 안내하기

※ 코로나19 상황 등 고려하여 지자체별 마스크 착용 의무화(과태료 부과) 시설·장소 등이 다를 수 있으므로 코로나19 홈페이지(ncov.mohw.go.kr)에서 확인하기

2 이용자

- 고시원 이용자 외 보호자·외부인 등 방문은 자제하기
- 불가피하게 방문하는 보호자·외부인은 증상 여부(발열, 호흡기 증상 등) 확인 및 명부(전자 또는 수기) 작성 관리(4주 보관 후 폐기) 등 방역에 협조하기
- 발열, 호흡기 증상이 나타나면 방역관리자에게 알리고, 공용공간 이동은 최대한 자제하기(다인실 내, 개인실 밖에서는 마스크 착용)
- 공용공간(조리실, 세탁실, 화장실 등)은 혼잡하지 않도록 이용 시간을 분산하여 이용하고 머무르는 시간 최소화하기
- 방 밖을 이동하는 경우 다른 사람과 2m(최소 1m) 이상 거리를 두고, 거리 유지가 안되는 경우 마스크 착용하기
- 공용공간에서 음식 섭취, 대화, 전화 등 비말 발생이 가능한 행위 자제하기
- 공용 물품(식기류, 수건 등)은 공유하지 않고 개인 물품 사용하기
- 자연 환기가 가능한 경우 창문을 상시 열어두고, 환기가 어려운 경우 매일 2회 이상 주기적으로 환기하기(방, 복도, 주방 등 공용공간 포함)
- 고시원 내 이동(지인 방 방문 등) 자제하기

※ 고시원 내 공중화장실 이용 시 해당 유형의 지침을 준용

3 시설 책임자·관리자

- 방역 지침(체온 측정, 마스크 착용, 거리 유지, 손 위생, 기침예절) 준수 안내하기
 - 고시원 이용자 외 보호자·외부인 등 방문 제한하기
 - 불가피하게 방문하는 보호자·외부인이 있는 경우에는 증상 여부(발열, 호흡기 증상 등) 확인 및 이용자, 관리자 등의 명부(전자 또는 수기)를 작성 관리(4주 보관 후 폐기)하기
 - 발열, 호흡기 증상이 나타나면 방역관리자에게 알리고, 공용 공간 이동은 최대한 자제하도록 안내하기(다인실 내, 개인실 밖에서는 마스크 착용)
 - 공용공간(조리실, 세탁실, 화장실 등)은 혼잡하지 않도록 이용 시간 분산하여 이용하고 머무르는 시간 최소화하도록 안내하기
 - 공용공간에서 음식 섭취, 대화, 전화 등 비말 발생이 가능한 행위 자제 안내하기
 - 공용공간은 매일 2회 이상 소독하되, 손이 자주 닿는 표면*은 더 자주 소독하기
- * 자주 사용하는 모든 부위, 출입문 손잡이, 승강기 버튼, 스위치, 세탁기 표면, 화장실

변기, 수도꼭지, 책상, 의자 등

○ 시설 내 곳곳에 휴지와 뚜껑이 있는 쓰레기통, 손 소독제를 비치하고, 기침이나 재채기 후 사용한 휴지를 깨끗이 버리고 손 소독을 할 수 있도록 조치하기

※ 고시원 내 공중화장실 등이 있는 경우 해당 유형의 지침을 준용(소독 등 철저)

※ 소독은 집단시설·다중이용시설 소독 안내[3-3판] 지침을 준용

5-3. 골프장

1] 공통사항

<이용자>

- 발열 또는 호흡기 증상(기침, 인후통 등)이 있는 경우 이용 자제하기
- 다른 사람과 2m(최소 1m) 이상 거리 두기
- 흐르는 물과 비누로 30초 이상 손을 씻거나 손 소독제로 손 소독하기
- 기침이나 재채기를 할 때는 휴지, 옷소매로 입과 코 가리기
- 침방울이 튀는 행위(소리지르기 등)나 신체접촉(악수, 포옹 등) 자제하기
- 실내 및 2m 이상 거리 유지가 어려운 실외에서 마스크 착용하기
- 실내흡연실 이용 자제하고 가급적 실외 흡연실 이용하기
 - 흡연실을 이용하는 경우 거리 유지, 대화 자제, 이용 후 손 소독 등 방역수칙 철저히 준수하기

<책임자·종사자>

- 방역관리자 지정 및 지역 보건소 담당자의 연락망을 확보하는 등 방역 협력체계 구축하기
- 공동체 내 밀접 접촉이 일어나는 동일 부서, 동일 장소 등에 유증상자 발생 시 유증상자가 코로나19 검사를 받도록 안내하며, 유증상자가 추가 발생 시 보건소에 집단감염 가능성을 신고하기
- 종사자가 발열 또는 호흡기 증상이 있는 경우 출근 중단 및 즉시 퇴근 조치하기
- 사람 간 간격을 2m(최소 1m) 이상 거리 두기
- 손을 씻을 수 있는 시설 또는 손 소독제를 비치하고, 손 씻기 및 기침예절 준수 안내문 게시하기
- 자연 환기가 가능한 경우 창문을 상시 열어두고, 에어컨 사용 등으로 상시적으로 창문을 열어두기 어려운 경우 2시간마다 1회 이상 환기하기
- 공용으로 사용하는 물건(출입구 손잡이 등) 및 표면은 매일 2회 이상 자주 소독하기
- 마스크를 상시 착용하고, 이용자가 마스크 착용 등 방역수칙을 준수하도록 안내하기
- 발열 또는 호흡기 증상이 있거나 최근 14일 이내 해외여행을 한 경우 이용 자제 안내하기
- 실내흡연실은 이용하지 않도록 닫아두고 실외 흡연실 이용 권고하기
 - 흡연실 내에서는 사람 간 거리 유지, 대화 자제하도록 안내하기

※ 코로나19 상황 등 고려하여 지자체별 마스크 착용 의무화(과태료 부과) 시설·장소 등이 다를 수 있으므로 코로나19 홈페이지(ncov.mohw.go.kr)에서 확인하기

2 이용자

- 가족단위·소규모로 방문하고 동호회, 단체모임 등 많은 인원이 함께 방문하는 것은 자제하기
- 골프경기 종료 후 회식 등 단체 모임은 되도록 자제하고 바로 귀가하기
 - 귀가 후 발열 및 호흡기증상 관찰하고, 38도 이상 지속 및 증상 악화 시 콜센터(1339, 지역번호 +120)나 보건소 문의하기
- 탈의실(락커룸), 샤워실, 대기실 등 공용시설 사용 시 다른 사람과 거리를 유지하고 대화는 자제하며 머무르는 시간을 최소화하기
 - 탈의실(락커룸)은 거리 두기가 가능하도록 한 칸씩 띄워 사용하기
 - 가림막(칸막이)이 없는 샤워실의 경우, 다른 사람과의 거리유지를 위해 한 칸씩 띄워 사용하기
- 골프장 시설 내 공용으로 사용하는 욕탕(온탕, 냉탕) 시설 이용 하지 않기
- 골프채, 공 표시기(블마커) 등 신체에 접촉하는 골프용품은 개인물품 사용하기
- 골프 전동차(전동카트) 탑승시 전원 마스크 착용하고 대화는 자제하기
- 골프경기시 동행인 또는 경기보조원(캐디)와 2m(최소 1m) 이상 거리를 유지하고, 침방울이 튀는 행위(구령외치기, 소리지르기 등), 이용자 간 신체접촉(악수, 포옹 등) 및 대화는 자제하기(불가피한 경우 얼굴을 마주 보고 대화하지 않기)
- 골프복합시설(클럽하우스) 식당 및 휴게소(그늘집) 등 실내 다중이용시설을 이용하는 경우 마스크 착용하고 머무르는 시간을 최소화 하기
 - 시설 내 음식 섭취는 자제하고, 불가피하게 음식을 섭취할 경우 일행이 아닌 다른 사람들과 2m(최소 1m) 이상 거리를 유지하며 가급적 최대한 간격 두고 앉기
- 출입 시 증상여부(발열, 호흡기 증상 등) 확인 및 전자출입명부 또는 수기명부 작성 등 방역에 협조하기

※ 시설 내 실내체육시설, 음식점·카페, 공중화장실 등 이용 시 해당 유형의 지침을 준용

3 책임자·종사자

- 골프장을 출입하는 사람에 대한 증상여부(발열, 호흡기 증상 등) 확인하기
- 공용물품, 부대시설 소독 대장 작성하기(일시·관리자 확인 포함)
- 골프채, 수건 등 신체에 접촉하는 물품은 개인물품 사용 안내, 공용물품 제공 시에는 소독 철저히 하기

- 골프경기시 이용자가 동행인 또는 경기보조원(캐디)와 2m(최소 1m) 이상 간격을 유지하고 이용자 간 신체 접촉 및 대화자제 안내하기
- 골프 전동차(전동카트) 에 손소독제를 비치하고, 하루에 2회 이상 운영 시, 매회 소독을 철저히 한 후 사용하기
- 골프 전동차(전동카트) 탑승시 전원 마스크 착용 안내하기
 - 골프 전동차(전동카트) 내 대화 자제, 음료수 섭취 자제 안내하기
- 탈의실(락커룸), 샤워실, 대기실 등 공용공간은 다른 사람과 거리 두기를 유지할 수 있도록 적정인원 관리*하고, 적정 환기 시설로 자주 환기(2시간 마다 1회 이상) 및 손이 자주 닿는 표면(출입구 손잡이 등)은 철저히 소독(매일 1회 이상)하기
 - * 예시) 탈의실(락커룸) 내 개인 사물함(락커) 배정시 일정 간격을 띄워 배정 등
- 샤워실내 공용으로 사용하는 욕탕(온탕, 냉탕) 시설은 폐쇄하고, 샤워실 이용시간을 최소화하고, 이용자간 거리유지, 대화 자제 안내하기
- 개인위생수칙 준수, 생활 속 거리두기의 필요성 등에 대한 주기적으로 교육 및 홍보하기(현수막, 문자전광판, 안내방송 등)
- 골프복합시설(클럽하우스) 및 휴게소(그늘집)의 테이블 및 의자의 간격을 2m(최소 1m) 이상 유지 되도록 배치하기
- 골프장 구내식당 내 이용자 간 거리유지가 가능하도록 시간대별 분산 운영하고, 좌석 간 투명 가림막을 설치하거나 이용 시 가급적 일렬 또는 지그재그로 앉고 대화 자제 안내하기
- 경기보조원(캐디), 용역원 등의 대기실 및 탈의실을 1일 2회 이상 환기 및 소독하고 적정인원 관리하기
- 경기보조원(캐디) 및 외주 용역직원의 출입대장 기록 철저히 하기
- 전자출입명부 설치 또는 수기명부를 비치하고 이용자 대상으로 작성하도록 안내하기(4주 보관 후 폐기)

※ 시설 내 실내체육시설, 음식점·카페, 공중화장실 등 이용 시 해당 유형의 지침을 준용

5-4. 공중화장실

1] 공통사항

<이용자>

- 발열 또는 호흡기 증상(기침, 인후통 등)이 있는 경우 이용 자제하기
- 다른 사람과 2m(최소 1m) 이상 거리 두기
- 흐르는 물과 비누로 30초 이상 손을 씻거나 손 소독제로 손 소독하기
- 기침이나 재채기를 할 때는 휴지, 옷소매로 입과 코 가리기
- 침방울이 튀는 행위(소리지르기 등)나 신체접촉(악수, 포옹 등) 자제하기
- 실내 및 2m 이상 거리 유지가 어려운 실외에서 마스크 착용하기
- 실내흡연실 이용 자제하고 가급적 실외 흡연실 이용하기
 - 흡연실을 이용하는 경우 거리 유지, 대화 자제, 이용 후 손 소독 등 방역수칙 철저히 준수하기

<책임자·종사자>

- 방역관리자 지정 및 지역 보건소 담당자의 연락망을 확보하는 등 방역 협력체계 구축하기
 - 공동체 내 밀접 접촉이 일어나는 동일 부서, 동일 장소 등에 유증상자 발생 시 유증상자가 코로나19 검사를 받도록 안내하며, 유증상자가 추가 발생 시 보건소에 집단감염 가능성을 신고하기
 - 종사자가 발열 또는 호흡기 증상이 있는 경우 출근 중단 및 즉시 퇴근 조치하기
 - 사람 간 간격을 2m(최소 1m) 이상 거리 두기
 - 손을 씻을 수 있는 시설 또는 손 소독제를 비치하고, 손 씻기 및 기침예절 준수 안내문 게시하기
 - 자연 환기가 가능한 경우 창문을 상시 열어두고, 에어컨 사용 등으로 상시적으로 창문을 열어두기 어려운 경우 2시간마다 1회 이상 환기하기
 - 공용으로 사용하는 물건(출입구 손잡이 등) 및 표면은 매일 2회 이상 자주 소독하기
 - 마스크를 상시 착용하고, 이용자가 마스크 착용 등 방역수칙을 준수하도록 안내하기
 - 발열 또는 호흡기 증상이 있거나 최근 14일 이내 해외여행을 한 경우 이용 자제 안내하기
 - 실내흡연실은 이용하지 않도록 닫아두고 실외 흡연실 이용 권고하기
 - 흡연실 내에서는 사람 간 거리 유지, 대화 자제하도록 안내하기
- ※ 코로나19 상황 등 고려하여 지자체별 마스크 착용 의무화(과태료 부과) 시설·장소 등이 다를 수 있으므로 코로나19 홈페이지(ncov.mohw.go.kr)에서 확인하기

② 이용자

- 다수가 이용하는 공간임을 고려하여 깨끗하게 사용하기를 철저히 준수하기
- 대변기 칸 내 사용 시 변기 뚜껑을 닫고 물 내리기, 소변기 사용 시 가급적 다른 이용자와 한 칸 띄우고 사용하기
- 사용 후 발생하는 휴지 등의 폐기물은 대변기에 흘려보내거나, 변기에 넣을 수 없는 위생용품은 위생용품 수거함에 버려 주변을 깨끗하게 유지하기

③ 책임자·관리자

[소독 등 방역관리]

- 공중화장실 담당 부서장을 방역관리책임자로 지정하여 방역소독 철저히 지키기

[가급적이면 전문소독업체에 위탁 권고]

- 공중화장실 시설 내·외에 대해 소독 등 방역 수시로 실시하기
- 스프레이를 사용하여 소독제를 분사하지 말기
- 천(타올)에 소독제(알코올, 희석된 차아염소산나트륨(500~1000ppm)등)를 충분히 묻힌 후 신체접촉이 빈번하거나 자주 사용하는 모든 부위*를 지속적으로 닦기
 - * 출입문 손잡이, 스위치, 변기커버 및 뚜껑, 물내림버튼, 세면대, 수도꼭지, 손건조기, 기저귀교환대, 장애인손잡이 등
- 바닥 한쪽 끝에서 다른 쪽 끝까지 반복하여 소독하기
 - 소독 부위가 더러워지지 않도록 소독하지 않은 장소에서 소독한 장소로 이동하지 말 것
- 소독 후에는 충분히 건조된 후 개방하기
- 화장실 입구에 청소 또는 소독 중임을 알리는 안내표지판이나 안전띠를 두어 이용자가 알 수 있도록 하기

[위생 및 시설관리]

- 쓰레기 등이 장시간 방치되지 않도록 수시로 휴지통 및 위생용품 수거함 비우기 (휴지통 추가 비치)
- 공중화장실 등 주요 설비(소변기·대변기·세면대 기저귀교환대·손건조기 등)의 주기적 청소 및 관리하기
- 공중화장실 내 설비가 고장 나서 방치되지 않도록 수시로 점검·관리하기

- ◆ 환자 노출이 된 공중화장실 등은 본 안내서에 따라 소독을 실시 한 후 소독제의 종류별 특성 및 사용여건(주변 화장실 유무 등)을 고려하여 사용재개
- ※ 소독 이후 바이러스는 소독 당일 사멸하나 소독제 사용에 따른 위해 가능성 등을 고려

[홍보관리]

- 공중화장실 이용자에 대한 적극적인 위생관리 홍보 실시하기
 - 흐르는 물에 비누로 30초 이상 손 씻기, 화장실 깨끗하게 이용하기, 공중화장실 내 마스크 착용, 2m(최소 1m) 간격으로 줄서기, 변기 뚜껑 닫고 물 내리기, 소변기 사용 시 가급적 다른 이용자와 한 칸 띄우고 사용하기, 의심증상자 이용 자제 요청 등 하기
 - 화장실 줄서기 중 2m(최소 1m) 간격이 유지되도록 바닥 표시하기
 - * 표시가 어려운 경우, 출입구 또는 바닥 등에 줄서기 간격 안내문구 부착 권고
 - 출·입 동선이 겹치지 않도록 분리대 설치 (출입구 공간적 여유가 있는 경우 권고)하기
- 공중화장실 등의 위생관리인 등에게 전달되도록 교육·홍보하기
 - * 불필요한 집합교육은 지양하고, 문서 등을 통하여 추진

5-5. 국립공원

1] 공통사항

<이용자>

- 발열 또는 호흡기 증상(기침, 인후통 등)이 있는 경우 이용 자제하기
- 다른 사람과 2m(최소 1m) 이상 거리 두기
- 흐르는 물과 비누로 30초 이상 손을 씻거나 손 소독제로 손 소독하기
- 기침이나 재채기를 할 때는 휴지, 옷소매로 입과 코 가리기
- 침방울이 튀는 행위(소리지르기 등)나 신체접촉(악수, 포옹 등) 자제하기
- 실내 및 2m 이상 거리 유지가 어려운 실외에서 마스크 착용하기
- 실내흡연실 이용 자제하고 가급적 실외 흡연실 이용하기
 - 흡연실을 이용하는 경우 거리 유지, 대화 자제, 이용 후 손 소독 등 방역수칙 철저히 준수하기

<책임자·종사자>

- 방역관리자 지정 및 지역 보건소 담당자의 연락망을 확보하는 등 방역 협력체계 구축하기
 - 공동체 내 밀접 접촉이 일어나는 동일 부서, 동일 장소 등에 유증상자 발생 시 유증상자가 코로나19 검사를 받도록 안내하며, 유증상자가 추가 발생 시 보건소에 집단감염 가능성을 신고하기
 - 종사자가 발열 또는 호흡기 증상이 있는 경우 출근 중단 및 즉시 퇴근 조치하기
 - 사람 간 간격을 2m(최소 1m) 이상 거리 두기
 - 손을 씻을 수 있는 시설 또는 손 소독제를 비치하고, 손 씻기 및 기침예절 준수 안내문 게시하기
 - 자연 환기가 가능한 경우 창문을 상시 열어두고, 에어컨 사용 등으로 상시적으로 창문을 열어두기 어려운 경우 2시간마다 1회 이상 환기하기
 - 공용으로 사용하는 물건(출입구 손잡이 등) 및 표면은 매일 2회 이상 자주 소독하기
 - 마스크를 상시 착용하고, 이용자가 마스크 착용 등 방역수칙을 준수하도록 안내하기
 - 발열 또는 호흡기 증상이 있거나 최근 14일 이내 해외여행을 한 경우 이용 자제 안내하기
 - 실내흡연실은 이용하지 않도록 닫아두고 실외 흡연실 이용 권고하기
 - 흡연실 내에서는 사람 간 거리 유지, 대화 자제하도록 안내하기
- ※ 코로나19 상황 등 고려하여 지자체별 마스크 착용 의무화(과태료 부과) 시설·장소 등이 다를 수 있으므로 코로나19 홈페이지(ncov.mohw.go.kr)에서 확인하기**

② 이용자·탐방객

- 탐방로 입구에서 손 소독을 하는 등 직원 안내에 적극 협조하기
 - 단체 방문(산행)을 자제하고 탐방 인원은 최소화하기
 - 탐방로에서 우측으로 한 줄 통행하기
 - 마주 보고 식사하지 않고 음식 나눠 먹지 않기
 - 대피소, 야영장 등 다중이용시설 이용 시 아래 사항에 협조하기
 - 출입 전 직원 안내에 따라 체온 측정하기(37.5℃ 이상 시 출입 금지)
 - 출입 후 발열 또는 호흡기 증상이 있는 경우 이용이 자제하기
 - 최근 2주 사이 해외 여행력이 있는 경우 시설물 예약하지 않기
 - 시설 내 공용구역(화장실, 샤워실 등) 차례대로 이용하기(타인 접촉 최소화)
- ※ 시설 내 식당·카페, 숙박시설, 야영장 이용 시 관련 지침을 준용

③ 시설운영자·관리자

1. 코로나19 관리체계 및 유관기관 협조체계 구성

- 각 사무소에서는 방역관리자*를 지정하여 코로나19 예방 및 관리 책임성 부여하기
 - * 자체 점검표 활용(홍보, 환경 위생 관리 분야 이행 여부 확인)
- 의심환자(의사환자, 조사대상 유증상자) 등 발생 시 즉시 대응을 위해 유관기관(시·도, 시·군·구 보건소 및 의료기관)과의 비상연락체계 구축하기
 - 탐방객 중 발열, 호흡기 증상 등 발생 시 지자체와 연계할 수 있는 핫라인 구축하기

2. 감염병 예방 홍보

- 탐방 거리 두기 홍보(현수막, 문자전광판, 안내방송 등)하기
 - 주요 밀집장소(쉼터, 정상부 등): 2m 이상 거리 두기, 오래 머무르지 않기, 마스크 착용하기
 - 탐방로: 2m 이상 거리 두고 우측통행하기
 - 공용공간(화장실, 탐방지원센터 등): 손 소독(손 씻기), 마스크 착용하기
- 개인 위생수칙 홍보(현수막, 문자전광판, 안내방송 등)
 - 손 씻기, 기침 예절 등 코로나19 예방수칙 지키기

- 탐방로 입구 손 소독제 사용 후 공원 출입하기

- 체온 측정 안내 현수막 게시, 관리인력 확보 및 어깨띠 부착, 체온측정 독려
확성기 안내 방송하기

3. 환경 위생 관리

- 탐방로 입구에 손 소독제 비치하기
- 화장실 내 손 세정제(액체비누)와 종이타월 등 충분히 비치하기
- 주요 공간의 청소, 다중이용시설(화장실 등) 소독 및 주기적 환기하기
 - 청소 및 소독 작업을 수행하는 직원은 적절한 개인보호구* 착용하기
 - * 일회용 장갑, 보건용 마스크 착용하고 필요 시 일회용 방수용 긴팔 가운 또는 방수 앞치마, 고글 또는 안면보호구 등 착용
 - 사람들이 자주 접촉하는 물체의 표면(문 손잡이, 난간, 스위치 등)에 대한 소독 강화하기
 - * 천(타올 등)에 소독제(알코올, 희석된 차아염소산나트륨 등)를 충분히 묻힌 후 신체 접촉이 빈번하거나 자주 사용하는 모든 부위를 지속적으로 닦기

4. 탐방객 대응

- 마스크 착용 및 탐방객 응대 시 안전거리(2m(최소 1m) 거리 두기, 한 줄 통행) 유지하기
- 사무소 복귀 시 개인위생(손 씻기 및 마스크 착용하기) 철저히 지키기
- 식사 또는 쉬는 시간에 다른 사람과 간격 유지(한 방향 보기, 띄워 앉기) 유도하기

5. 대피소, 야영장, 탐방원 등 다중이용시설 운영·관리

- 유증상자나 최근 14일 이내에 해외여행을 한 자는 시설 이용 금지하기
- 야영장 또는 대피소 등에 자리를 배치할 경우 서로 2m(최소 1m) 이상 간격을 두고 배치하기
- 공용구역(화장실, 샤워실 등)에서는 거리 두기 유지를 위해 오래 머무르지 않도록 하기
- 이용객 대상 마스크 착용 안내 및 실내의 경우 마스크 미착용자 입장 자제하기
- 탐방객 이용시설은 시간당 최소 2회, 1일당 최소 2시간 이상 환기 실시 및 1일당 최소 1회 이상 소독하기

※ 시설 내 식당·카페, 숙박시설, 야영장 이용 시 관련 지침을 준용

5-6. 기숙사

1] 공통사항

<이용자>

- 발열 또는 호흡기 증상(기침, 인후통 등)이 있는 경우 이용 자제하기
- 다른 사람과 2m(최소 1m) 이상 거리 두기
- 흐르는 물과 비누로 30초 이상 손을 씻거나 손 소독제로 손 소독하기
- 기침이나 재채기를 할 때는 휴지, 옷소매로 입과 코 가리기
- 침방울이 튀는 행위(소리지르기 등)나 신체접촉(악수, 포옹 등) 자제하기
- 실내 및 2m 이상 거리 유지가 어려운 실외에서 마스크 착용하기
- 실내흡연실 이용 자제하고 가급적 실외 흡연실 이용하기
 - 흡연실을 이용하는 경우 거리 유지, 대화 자제, 이용 후 손 소독 등 방역수칙 철저히 준수하기

<책임자·종사자>

- 방역관리자 지정 및 지역 보건소 담당자의 연락망을 확보하는 등 방역 협력체계 구축하기
- 공동체 내 밀접 접촉이 일어나는 동일 부서, 동일 장소 등에 유증상자 발생 시 유증상자가 코로나19 검사를 받도록 안내하며, 유증상자가 추가 발생 시 보건소에 집단감염 가능성을 신고하기
- 종사자가 발열 또는 호흡기 증상이 있는 경우 출근 중단 및 즉시 퇴근 조치하기
- 사람 간 간격을 2m(최소 1m) 이상 거리 두기
- 손을 씻을 수 있는 시설 또는 손 소독제를 비치하고, 손 씻기 및 기침예절 준수 안내문 게시하기
- 자연 환기가 가능한 경우 창문을 상시 열어두고, 에어컨 사용 등으로 상시적으로 창문을 열어두기 어려운 경우 2시간마다 1회 이상 환기하기
- 공용으로 사용하는 물건(출입구 손잡이 등) 및 표면은 매일 2회 이상 자주 소독하기
- 마스크를 상시 착용하고, 이용자가 마스크 착용 등 방역수칙을 준수하도록 안내하기
- 발열 또는 호흡기 증상이 있거나 최근 14일 이내 해외여행을 한 경우 이용 자제 안내하기
- 실내흡연실은 이용하지 않도록 닫아두고 실외 흡연실 이용 권고하기
 - 흡연실 내에서는 사람 간 거리 유지, 대화 자제하도록 안내하기

※ 코로나19 상황 등 고려하여 지자체별 마스크 착용 의무화(과태료 부과) 시설·장소 등이 다를 수 있으므로 코로나19 홈페이지(ncov.mohw.go.kr)에서 확인하기

② 이용자

- 집에서 통학 또는 출근 등이 가능한 경우 기숙사 이용을 자제하기
- 기숙사 입소 전, 호흡기질환 등 건강상태 확인하기
- 매일 증상 여부(발열, 호흡기 증상 등) 확인 등 방역에 협조하기
- 발열, 호흡기 증상이 나타나면 보건용 마스크를 착용하고 기숙사 관리자에게 즉시 알리고 본인 방에서 쉬면서 증상 확인하기
- 기숙사 내 이동(지인 방 방문 등) 및 공용공간(식당, 세탁실, 휴게실, 매점 등)에 머무르는 시간 최소화하기
- 방 밖을 이동하는 경우 다른 사람과 2m(최소 1m) 이상 거리를 두고, 거리 유지가 안되는 경우 마스크 착용하기
- 자연 환기가 가능한 경우 창문을 상시 열어두고, 에어컨 사용 등으로 상시적으로 창문을 열어두기 어려운 경우 2시간마다 1회 이상 환기하기
- 공용 물품을 공유하지 않고 개인 물품 사용하기
- 구내식당 이용 시 가급적 일렬 또는 지그재그로 띄어 앉고 대화 자제하기
- 기숙사 이용자 외 보호자·외부인 등 방문하지 않기

※ 기숙사 내 음식점, 카페·실내체육시설·공중화장실 등 이용 시 해당 유형의 지침을 준용

③ 책임자·관리자

- 집에서 통학 또는 출근 등이 가능한 경우 기숙사 이용을 자제하고 집에서 통학 또는 출근하도록 하기
- 기숙사 운영 전에 모든 입소자에 대한 건강상태(발열 및 호흡기 질환 여부 등) 확인하기
- 가급적 1인 1실을 배정하고, 다인실의 경우 침대 간 거리를 충분히 확보하는 등 거리 두기를 유지할 수 있도록 인원 배정하기
- 기숙사 이용자에 대해 매일 증상 여부(발열, 호흡기 증상 등) 확인하기
- 유증상자는 보건용 마스크를 착용하고 주변 사람과 만나는 것을 최대한 삼가도록 안내하기
- 식사시간은 시차를 두고 운영하는 등 이용자 간 밀집을 최소화하기
(예: A조/18:30~19:30, B조/19:30~20:30)
- 구내식당 좌석 간 투명 가림막을 설치하거나 가급적 일렬 또는 지그재그로 앉게 하기
- 기숙사 이용자 외 보호자·외부인 등 방문 제한하기

※ 기숙사 내 음식점, 카페·실내체육시설·공중화장실 등 이용 시 해당 유형의 지침을 준용

5-7. 도서관

1 공통사항

<이용자>

- 발열 또는 호흡기 증상(기침, 인후통 등)이 있는 경우 이용 자제하기
- 다른 사람과 2m(최소 1m) 이상 거리 두기
- 흐르는 물과 비누로 30초 이상 손을 씻거나 손 소독제로 손 소독하기
- 기침이나 재채기를 할 때는 휴지, 옷소매로 입과 코 가리기
- 침방울이 튀는 행위(소리지르기 등)나 신체접촉(악수, 포옹 등) 자제하기
- 실내 및 2m 이상 거리 유지가 어려운 실외에서 마스크 착용하기
- 실내흡연실 이용 자제하고 가급적 실외 흡연실 이용하기
 - 흡연실을 이용하는 경우 거리 유지, 대화 자제, 이용 후 손 소독 등 방역수칙 철저히 준수하기

<책임자·종사자>

- 방역관리자 지정 및 지역 보건소 담당자의 연락망을 확보하는 등 방역 협력체계 구축하기
- 공동체 내 밀접 접촉이 일어나는 동일 부서, 동일 장소 등에 유증상자 발생 시 유증상자가 코로나19 검사를 받도록 안내하며, 유증상자가 추가 발생 시 보건소에 집단감염 가능성을 신고하기
- 종사자가 발열 또는 호흡기 증상이 있는 경우 출근 중단 및 즉시 퇴근 조치하기
- 사람 간 간격을 2m(최소 1m) 이상 거리 두기
- 손을 씻을 수 있는 시설 또는 손 소독제를 비치하고, 손 씻기 및 기침예절 준수 안내문 게시하기
- 자연 환기가 가능한 경우 창문을 상시 열어두고, 에어컨 사용 등으로 상시적으로 창문을 열어두기 어려운 경우 2시간마다 1회 이상 환기하기
- 공용으로 사용하는 물건(출입구 손잡이 등) 및 표면은 매일 2회 이상 자주 소독하기
- 마스크를 상시 착용하고, 이용자가 마스크 착용 등 방역수칙을 준수하도록 안내하기
- 발열 또는 호흡기 증상이 있거나 최근 14일 이내 해외여행을 한 경우 이용 자제 안내하기
- 실내흡연실은 이용하지 않도록 닫아두고 실외 흡연실 이용 권고하기
 - 흡연실 내에서는 사람 간 거리 유지, 대화 자제하도록 안내하기

※ 코로나19 상황 등 고려하여 지자체별 마스크 착용 의무화(과태료 부과) 시설·장소 등이 다를 수 있으므로 코로나19 홈페이지(ncov.mohw.go.kr)에서 확인하기

② 이용자

- 출입 시 증상 여부(발열, 호흡기 증상 등) 확인 등 방역에 협조하기
- 실내 휴게실, 카페, 매점 등 다중이용공간은 밀집되지 않도록 분산하여 이용하고 머무르는 시간 최소화하기

※ 시설 내 음식점, 카페 등 이용 시 해당 유형의 지침을 준용

③ 책임자·종사자

- 출입하는 사람에 대한 증상 여부(발열, 호흡기 증상 등) 확인하기
 - 유증상자 발생 시 코로나19 검사를 받도록 안내하기
- 시간대별 이용자 수 및 이용공간 제한 등을 통해 이용자 집중 방지하기
- 온라인 서비스가 가능하도록 관련 장비와 교육과정 등을 갖춰 운영하기
- 대규모 행사 및 공동 활동 등 자제하기
- 교육·행사를 자제하되, 교육·행사를 실시하는 경우 참가자 안전거리 2m(최소 1m) 유지를 위한 방안(책상 간격 조정 등) 마련하기
- 노트북, 태블릿 PC 등 전산용품 이용 시 직원은 가급적 개인기기 사용하기
 - 도서 검색 공용 컴퓨터 옆에 손 소독제 비치하기
- 개인 위생수칙 준수, 생활 속 거리 두기의 필요성 등에 대한 주기적 교육·안내하기
- 열람실 등 이용 시 다른 사람과 2m(최소 1m) 이상 거리 두기가 가능하도록 지그재그로 한 칸 띄워 자리를 배치하거나 투명 가림막 등을 설치하기
- 직원들 대면 최소화를 위해 식사 시간 등 차이 두기
- 대출반납 자료 처리 시 마스크 및 장갑 착용하기
- 대출반납·열람 등 모든 자료는 소독 후 24시간 이상 별도 보관 후에 서고 입고 처리하기
- 열람 공간 및 사무공간 주 1회 이상 전문 방역 소독하기

※ 시설 내 음식점, 카페 등이 있는 경우 해당 유형의 지침을 준용

5-8. 동물원

1] 공통사항

<이용자>

- 발열 또는 호흡기 증상(기침, 인후통 등)이 있는 경우 이용 자제하기
- 다른 사람과 2m(최소 1m) 이상 거리 두기
- 흐르는 물과 비누로 30초 이상 손을 씻거나 손 소독제로 손 소독하기
- 기침이나 재채기를 할 때는 휴지, 옷소매로 입과 코 가리기
- 침방울이 튀는 행위(소리지르기 등)나 신체접촉(악수, 포옹 등) 자제하기
- 실내 및 2m 이상 거리 유지가 어려운 실외에서 마스크 착용하기
- 실내흡연실 이용 자제하고 가급적 실외 흡연실 이용하기
 - 흡연실을 이용하는 경우 거리 유지, 대화 자제, 이용 후 손 소독 등 방역수칙 철저히 준수하기

<책임자·종사자>

- 방역관리자 지정 및 지역 보건소 담당자의 연락망을 확보하는 등 방역 협력체계 구축하기
 - 공동체 내 밀접 접촉이 일어나는 동일 부서, 동일 장소 등에 유증상자 발생 시 유증상자가 코로나19 검사를 받도록 안내하며, 유증상자가 추가 발생 시 보건소에 집단감염 가능성을 신고하기
 - 종사자가 발열 또는 호흡기 증상이 있는 경우 출근 중단 및 즉시 퇴근 조치하기
 - 사람 간 간격을 2m(최소 1m) 이상 거리 두기
 - 손을 씻을 수 있는 시설 또는 손 소독제를 비치하고, 손 씻기 및 기침예절 준수 안내문 게시하기
 - 자연 환기가 가능한 경우 창문을 상시 열어두고, 에어컨 사용 등으로 상시적으로 창문을 열어두기 어려운 경우 2시간마다 1회 이상 환기하기
 - 공용으로 사용하는 물건(출입구 손잡이 등) 및 표면은 매일 2회 이상 자주 소독하기
 - 마스크를 상시 착용하고, 이용자가 마스크 착용 등 방역수칙을 준수하도록 안내하기
 - 발열 또는 호흡기 증상이 있거나 최근 14일 이내 해외여행을 한 경우 이용 자제 안내하기
 - 실내흡연실은 이용하지 않도록 닫아두고 실외 흡연실 이용 권고하기
 - 흡연실 내에서는 사람 간 거리 유지, 대화 자제하도록 안내하기
- ※ 코로나19 상황 등 고려하여 지자체별 마스크 착용 의무화(과태료 부과) 시설·장소 등이 다를 수 있으므로 코로나19 홈페이지(ncov.mohw.go.kr)에서 확인하기**

② 이용자

- 입장권 구매 시 현장 구매보다 사전 예매하기
- 관람 시 동물과의 직접 접촉 최대한 자제 및 접촉 전·후 즉시 손 씻기·소독하기
- ※ 시설 내 음식점, 카페 등 이용 시 해당 유형의 지침을 준용

③ 책임자·종사자

1. 관람자 안내 및 캠페인(현수막, 포스터 부착 및 안내방송 송출 등)

- 관람객 동물 접촉 자제 및 접촉 전·후 즉시 손 소독하기
- 인기 동물 우리 또는 식당 등 주요 밀집 장소에 오래 머무르지 않기
- 입장권 구매창구 관람객 밀집 방지를 위해 현장 구입 보다 사전예매 독려하기

2. 동물감염 예방관리

- 관리자(사육사, 수의사 등) 동물 접촉 시 마스크 및 장갑 등 방역장비 착용하기
- 관리 동물 감염 여부 예찰 및 특이사항 발생 시 즉시 전파하기
(동물원 관리자 → 지자체 → 환경부)

3. 운영 및 시설관리

- 인수공통 감염병 보유 가능 동물종에게 관람객 먹이 주기 체험 및 접촉 차단하기
- 관람 동선을 따라 2m(최소 1m) 간격의 바닥 표시물 부착으로 사람 간 간격 유지 유도하기
- 구역별 입·퇴장시간 설정, 공용구역 밀집 방지를 위한 동선관리 등 이용객 분산 유도하기
- 대중이 많이 모이는 행사, 이벤트 등 개최 자제하기
- 예약제도 운영 등 시간대별 관람객 수를 제한하여 관람객 집중 방지하기
- 직원들이 휴게실, 탈의실 등 공용구역에서 쉬는 시간 차이 두기
- 식사 시간 또는 쉬는 시간에 다른 사람과 2m(최소 1m) 간격 유지 안내하고 단체식사 제공 금지하기
- 출입구 및 시설 내 곳곳에 손 소독제·휴지 및 뚜껑 있는 쓰레기통 비치하기

※ 시설 내 음식점, 카페 등이 있는 경우 해당 유형의 지침을 준용

5-9. 물류센터

1] 공통사항

<이용자>

- 발열 또는 호흡기 증상(기침, 인후통 등)이 있는 경우 이용 자제하기
- 다른 사람과 2m(최소 1m) 이상 거리 두기
- 흐르는 물과 비누로 30초 이상 손을 씻거나 손 소독제로 손 소독하기
- 기침이나 재채기를 할 때는 휴지, 옷소매로 입과 코 가리기
- 침방울이 튀는 행위(소리지르기 등)나 신체접촉(악수, 포옹 등) 자제하기
- 실내 및 2m 이상 거리 유지가 어려운 실외에서 마스크 착용하기
- 실내흡연실 이용 자제하고 가급적 실외 흡연실 이용하기
 - 흡연실을 이용하는 경우 거리 유지, 대화 자제, 이용 후 손 소독 등 방역수칙 철저히 준수하기

<책임자·종사자>

- 방역관리자 지정 및 지역 보건소 담당자의 연락망을 확보하는 등 방역 협력체계 구축하기
 - 공동체 내 밀접 접촉이 일어나는 동일 부서, 동일 장소 등에 유증상자 발생 시 유증상자가 코로나19 검사를 받도록 안내하며, 유증상자가 추가 발생 시 보건소에 집단감염 가능성을 신고하기
 - 종사자가 발열 또는 호흡기 증상이 있는 경우 출근 중단 및 즉시 퇴근 조치하기
 - 사람 간 간격을 2m(최소 1m) 이상 거리 두기
 - 손을 씻을 수 있는 시설 또는 손 소독제를 비치하고, 손 씻기 및 기침예절 준수 안내문 게시하기
 - 자연 환기가 가능한 경우 창문을 상시 열어두고, 에어컨 사용 등으로 상시적으로 창문을 열어두기 어려운 경우 2시간마다 1회 이상 환기하기
 - 공용으로 사용하는 물건(출입구 손잡이 등) 및 표면은 매일 2회 이상 자주 소독하기
 - 마스크를 상시 착용하고, 이용자가 마스크 착용 등 방역수칙을 준수하도록 안내하기
 - 발열 또는 호흡기 증상이 있거나 최근 14일 이내 해외여행을 한 경우 이용 자제 안내하기
 - 실내흡연실은 이용하지 않도록 닫아두고 실외 흡연실 이용 권고하기
 - 흡연실 내에서는 사람 간 거리 유지, 대화 자제하도록 안내하기
- ※ 코로나19 상황 등 고려하여 지자체별 마스크 착용 의무화(과태료 부과) 시설·장소 등이 다를 수 있으므로 코로나19 홈페이지(ncov.mohw.go.kr)에서 확인하기

② 근로자

- 택배 배송 시 마스크를 착용하고 가능한 비대면으로 전달하기
- 택배 운반 차량 운행 전·후 소독하기
- 사업장 내 근로자, 일용직(아르바이트생 포함) 및 방문자는 매일 발열여부 확인 등으로 코로나19 증상 여부(발열, 호흡기 증상 등) 확인 및 명부(전자 또는 수기) 기록 관리(4주 보관 후 폐기) 등 방역에 협조하기
- 손이 자주 닿는 곳 장비 등은 매일 2회 이상 주기적으로 소독하기
 - 하역·운반 장비, 공용 택배차량의 운전대·손잡이, 화물 손잡이 등
- 사업장 내 작업 시 작업자 간 2m 이상 거리를 유지하거나 불가피할 경우 마스크를 착용하고 충분히 환기시키기
- 물류센터 내 실내 공간에서 작업하거나, 실외라도 2m 거리 유지가 안되는 경우 마스크 착용하기
- 흡연 시 지정된 흡연장소에서 흡연자 간 2m 이상 거리를 두고 마주 보고 말하지 않기
- 통근버스, 엘리베이터 등 밀폐된 공간에서는 반드시 마스크를 착용하고 옆 사람과 대화를 자제하기
- 개인별 작업복은 위생관리를 철저히 하고 타인과 공유하지 않기
- 밀폐된 실내 사업장에서 근무하는 동안에는 마스크 상시 착용하고 근무하기
- 구내식당 이용 시 가급적 일렬 또는 지그재그로 앉고 대화는 자제하기
- 근무 중 발열, 기침 등이 나타나면 사업주에게 알린 후 마스크 착용하고 퇴근하기
- 유연근무제(재택근무, 시차출퇴근 등), 휴가제도(가족돌봄휴가, 연차휴가, 병가 등) 적극 활용하기
- 사무실, 작업장 등을 환기하기
- 휴게실 등은 여러 명이 함께 이용하지 않기
- 소규모 모임, 동아리활동, 회식 등은 자제하고, 퇴근 후 일찍 귀가하기

③ 사업주

- 택배 배송 시 대면 접촉자 마스크 착용 및 가급적 비대면으로 전달하도록 교육·관리하기
- 택배 운반 차량 및 허브간 이동 차량 운전자는 발송 전, 하역 후 손이 자주 닿는 운전대 등의 소독·확인 관리하기
- 사업장 채용 일용직(아르바이트생 포함) 방역지침 교육 시행 및 명부(전자 또는 수기)를 기록 관리(4주 보관 후 폐기)하기
 - 일용직 근로자도 유증상 시 책임자에게 보고하고, 불이익 없이 즉시 퇴근할 수

있도록 안내하기

- 사업장 외부인 출입금지하고 불가피한 경우 외부인의 방문목적 및 명부(전자 또는 수기)를 기록 관리(4주 보관 후 폐기)하기
- 작업장 내 냉동/특수작업복(유니폼 포함)은 개인별로 지급하고 공유시키지 않기
- 작업공간에서는 자주 환기하며, 송풍기 등을 이용할 때에는 작업자에게 바람이 가지 않도록 지도하기
- 밀폐된 사업장 내에서 근무하는 종사자에 대해 가급적 마스크를 상시 착용할 수 있도록 지도하기
- 물류시설별로(필요 시 구역별로) 방역 책임자를 지정하고, 마스크 착용 여부 및 간격 유지 등을 수시 점검할 수 있도록 하기
- 매일 발열여부 확인 등으로 코로나19 증상 여부(발열, 호흡기 증상 등) 확인하기
- 하역·운반 장비 등은 매일 2회 이상 소독 안내하기
- 냉장·냉동창고는 매일 2회 이상 소독하기
- 마스크 및 위생물품을 사업장 상황에 맞게 지급·비치하거나 구입 지원하기
- 작업대 위치 및 방향을 조정하거나 근로자 간 간격을 2m(최소 1m) 이상 유지 하되 불가피한 경우 마스크를 착용하고 충분한 환기가 되는지 확인하기
- 휴식 시간을 보장하고 휴게실 등은 여러 명이 함께 이용하지 않도록 분위기 조성하기
- 흡연 장소에 2m 거리 두기를 가시적으로 표시(스티커, 페인트 등)하기
- 통근버스, 엘리베이터 등 밀폐된 공간에서는 반드시 마스크를 착용하고, 대화를 자제하도록 안내하기
- 근로자 밀집도, 환기 상태, 작업방식 등을 고려하여 방역지침 만들고 이행 여부를 수시로 확인하기
- 침방울이 튀는 행위(소리지르기, 구호외치기 등) 유도하지 않기
- 구내식당 좌석 간 투명 가림막을 설치하거나 가급적 일렬 또는 지그재그로 앉게 하기
- 소규모 모임, 동아리 활동, 회식 등은 자제하고, 퇴근 후 일찍 귀가하기

5-10. 민박·숙박업(펜션, 게스트하우스 등)

① 공통사항

<이용자>

- 발열 또는 호흡기 증상(기침, 인후통 등)이 있는 경우 이용 자제하기
- 다른 사람과 2m(최소 1m) 이상 거리 두기
- 흐르는 물과 비누로 30초 이상 손을 씻거나 손 소독제로 손 소독하기
- 기침이나 재채기를 할 때는 휴지, 옷소매로 입과 코 가리기
- 침방울이 튀는 행위(소리지르기 등)나 신체접촉(악수, 포옹 등) 자제하기
- 실내 및 2m 이상 거리 유지가 어려운 실외에서 마스크 착용하기
- 실내흡연실 이용 자제하고 가급적 실외 흡연실 이용하기
 - 흡연실을 이용하는 경우 거리 유지, 대화 자제, 이용 후 손 소독 등 방역수칙 철저히 준수하기

<책임자·종사자>

- 방역관리자 지정 및 지역 보건소 담당자의 연락망을 확보하는 등 방역 협력체계 구축하기
 - 공동체 내 밀접 접촉이 일어나는 동일 부서, 동일 장소 등에 유증상자 발생 시 유증상자가 코로나19 검사를 받도록 안내하며, 유증상자가 추가 발생 시 보건소에 집단감염 가능성을 신고하기
 - 종사자가 발열 또는 호흡기 증상이 있는 경우 출근 중단 및 즉시 퇴근 조치하기
 - 사람 간 간격을 2m(최소 1m) 이상 거리 두기
 - 손을 씻을 수 있는 시설 또는 손 소독제를 비치하고, 손 씻기 및 기침예절 준수 안내문 게시하기
 - 자연 환기가 가능한 경우 창문을 상시 열어두고, 에어컨 사용 등으로 상시적으로 창문을 열어두기 어려운 경우 2시간마다 1회 이상 환기하기
 - 공용으로 사용하는 물건(출입구 손잡이 등) 및 표면은 매일 2회 이상 자주 소독하기
 - 마스크를 상시 착용하고, 이용자가 마스크 착용 등 방역수칙을 준수하도록 안내하기
 - 발열 또는 호흡기 증상이 있거나 최근 14일 이내 해외여행을 한 경우 이용 자제 안내하기
 - 실내흡연실은 이용하지 않도록 닫아두고 실외 흡연실 이용 권고하기
 - 흡연실 내에서는 사람 간 거리 유지, 대화 자제하도록 안내하기
- ※ 코로나19 상황 등 고려하여 지자체별 마스크 착용 의무화(과태료 부과) 시설·장소 등이 다를 수 있으므로 코로나19 홈페이지(ncov.mohw.go.kr)에서 확인하기

2 이용자

- 출입 시 증상 여부(발열, 호흡기 증상 등) 확인 및 명부(전자 또는 수기) 기록 관리(4주 보관 후 폐기) 등 방역에 협조하기
- 객실 외 공용공간(식당, 부엌, 세탁실, 휴게실, 공용 거실 등)에 머무르는 시간 최소화하기
 - 공용공간 이용 시에는 마스크 착용 및 대화 자제하기

※ 시설 내 음식점, 카페, 실내체육시설, 수영장 등 이용 시 해당 유형의 지침을 준용

3 책임자·종사자

- 출입하는 사람에 대한 증상 여부(발열, 호흡기 증상 등) 확인 및 명부(전자 또는 수기)를 기록 관리(4주 보관 후 폐기)하기
- 출입구 및 시설 내 곳곳에 손 소독제, 휴지 및 뚜껑 있는 쓰레기통 비치하기
- 식사를 제공 할 경우에는 다른 일행과의 시간 간격을 두고 제공하거나 2m 이상 간격을 유지하고 식사하도록 안내하기
 - 음식은 각자 개인 접시에 덜어 먹도록 개인 접시, 국자, 집게 등 제공하기
- 공용공간(부엌, 식당, 거실, 화장실, 세탁실 등)은 가급적 일행 단위로 이용하도록 안내하고, 투숙객 다수가 집합하는 행사(내부 파티 등)는 개최하지 않기
 - 다른 일행과 함께 공용공간 이용 시에는 식사 시 외에는 마스크 착용, 일행 간 2m(최소 1m) 이상 거리 두기 및 대화 자제 안내하기
- 공용시설의 손이 자주 닿는 물체 표면(출입구 손잡이, 계단 난간 등)은 매일 2회 이상 주기적으로 소독하기
 - 소독·청소 시간을 미리 정하여 잘 보이는 곳에 안내하기
- 투숙객 이용 후 객실 창문을 열어 환기, 화장실 등 객실 청소 및 소독하기
- 공용 물품(이불, 식기 등)은 투숙객이 사용한 뒤 반드시 소독 완료하고 제공하기
- 개인 위생수칙 준수, 생활 속 거리 두기의 필요성 등에 대한 주기적 교육·안내하기

※ 시설 내 음식점, 카페, 실내체육시설, 수영장 등이 있는 경우 해당 유형의 지침을 준용

5-11. 민원창구

1] 공통사항

<이용자>

- 발열 또는 호흡기 증상(기침, 인후통 등)이 있는 경우 이용 자제하기
- 다른 사람과 2m(최소 1m) 이상 거리 두기
- 흐르는 물과 비누로 30초 이상 손을 씻거나 손 소독제로 손 소독하기
- 기침이나 재채기를 할 때는 휴지, 옷소매로 입과 코 가리기
- 침방울이 튀는 행위(소리지르기 등)나 신체접촉(악수, 포옹 등) 자제하기
- 실내 및 2m 이상 거리 유지가 어려운 실외에서 마스크 착용하기
- 실내흡연실 이용 자제하고 가급적 실외 흡연실 이용하기
 - 흡연실을 이용하는 경우 거리 유지, 대화 자제, 이용 후 손 소독 등 방역수칙 철저히 준수하기

<책임자·종사자>

- 방역관리자 지정 및 지역 보건소 담당자의 연락망을 확보하는 등 방역 협력체계 구축하기
- 공동체 내 밀접 접촉이 일어나는 동일 부서, 동일 장소 등에 유증상자 발생 시 유증상자가 코로나19 검사를 받도록 안내하며, 유증상자가 추가 발생 시 보건소에 집단감염 가능성을 신고하기
- 종사자가 발열 또는 호흡기 증상이 있는 경우 출근 중단 및 즉시 퇴근 조치하기
- 사람 간 간격을 2m(최소 1m) 이상 거리 두기
- 손을 씻을 수 있는 시설 또는 손 소독제를 비치하고, 손 씻기 및 기침예절 준수 안내문 게시하기
- 자연 환기가 가능한 경우 창문을 상시 열어두고, 에어컨 사용 등으로 상시적으로 창문을 열어두기 어려운 경우 2시간마다 1회 이상 환기하기
- 공용으로 사용하는 물건(출입구 손잡이 등) 및 표면은 매일 2회 이상 자주 소독하기
- 마스크를 상시 착용하고, 이용자가 마스크 착용 등 방역수칙을 준수하도록 안내하기
- 발열 또는 호흡기 증상이 있거나 최근 14일 이내 해외여행을 한 경우 이용 자제 안내하기
- 실내흡연실은 이용하지 않도록 닫아두고 실외 흡연실 이용 권고하기
 - 흡연실 내에서는 사람 간 거리 유지, 대화 자제하도록 안내하기

※ 코로나19 상황 등 고려하여 지자체별 마스크 착용 의무화(과태료 부과) 시설·장소 등이 다를 수 있으므로 코로나19 홈페이지(ncov.mohw.go.kr)에서 확인하기

② 책임자·종사자

1. 근무자

- 근무자에게 발열 및 기침 등 의심증상이 있거나 최근 14일 이내 해외여행을 한 경우 부서장은 해당 공무원 등에 대해 출근하지 않도록 조치할 수 있고, 이 경우 '재택근무' 또는 '공가' 처리하기
 - * 해당 공무원은 3~4일간 경과를 지켜본 후 이상이 없을 경우 출근
- 근무 중 2회 이상 체온 등 체크 ⇒ 이상 증상자는 보건당국 상담 후 조치에 따름
- 확진자 발생 시 출입자 동선 파악 등에 대비하여 이상 징후자 파악 보고 체계 확립 및 복무상황에 대한 철저한 기록 유지하기
- 직원은 유연근무 및 휴가를 가급적 자유롭게 활용할 수 있도록 하고, 대체 인력 확보하기

2. 민원창구

- 민원담당 부서장을 방역관리책임자로 지정하여 방역소독 철저히 하기
 - 손 소독제 등 방역 물품 비치(민원접수대, 무인민원발급기, 공용공간, 화장실 등), 손이 닿는 출입문 등 수시 소독하기
 - 민원실·공용공간 등 주 2회 이상 소독, 바닥 청소 시 소독제 사용하기
 - * 소독제 및 소독방법은 「코로나바이러스감염증-19 대응 집단시설·다중이용시설 소독 안내」 참조
 - 자체 실정에 맞는 방역대책 마련·시행: 민원창구 투명 가림막 설치, 민원실 대기선 및 좌석간 거리두기 표시, 민원실 공간운영 일일 점검표 작성·비치, 마스크 미착용 방문객 1회용 마스크 제공, 자동문을 개방하거나 출입문 일원화(중앙현관을 제외한 출입문 폐쇄) 등
 - 증상여부(발열, 호흡기 증상 등) 확인하기(관리대장 작성 및 관리)하기
- 유관기관 협력체계 유지
 - 유관기관(보건소, 경찰서, 소방서, 의료기관 등) 비상연락체계 유지 및 상황 발생 시 즉시 대응하기
 - 민원실 내 유증상자 발생시 즉시 관할 보건소 신고 및 보건소 방문 조치
 - 민원실 내 확진자 발생시 즉시 관할 보건소에 신고하고, 시설 일시폐쇄, 출입금지, 격리, 소독 등 필요한 방역조치를 시행하기
 - * 구체적인 사항은 「코로나19 확진환자 발생 시 시설 방역관리 등 조치사항 안내」 참고

- 민원서류발급은 “정부24·무인민원발급기·전자증명서” 이용 안내 활성화하여 가급적 대면 민원처리를 최소화하기

3. 민원창구 근무자 및 방문객 대상 위생수칙 교육·홍보

- 민원창구 직원 대상으로 코로나19 감염증 예방수칙, 손 씻기, 기침예절 등 감염병 예방 교육 실시하기
- 손 씻기, 기침 예절 등 코로나19 감염증 예방을 위한 위생수칙 등 각종 홍보물*을 시설 내 주요 장소에 부착하기
 - * 관련 홍보물은 질병관리본부 홈페이지(www.kcdc.go.kr)에 게시된 자료 활용
 - * 방역 및 소독관련 언급되지 않은 사항은 「코로나바이러스감염증-19 집단시설·다중이용시설 대응지침」, 「코로나바이러스감염증-19 대응 집단시설·다중이용시설 소독 안내」 참조

5-12. 박물관 · 미술관

1 공통사항

<이용자>

- 발열 또는 호흡기 증상(기침, 인후통 등)이 있는 경우 이용 자제하기
- 다른 사람과 2m(최소 1m) 이상 거리 두기
- 흐르는 물과 비누로 30초 이상 손을 씻거나 손 소독제로 손 소독하기
- 기침이나 재채기를 할 때는 휴지, 옷소매로 입과 코 가리기
- 침방울이 튀는 행위(소리지르기 등)나 신체접촉(악수, 포옹 등) 자제하기
- 실내 및 2m 이상 거리 유지가 어려운 실외에서 마스크 착용하기
- 실내흡연실 이용 자제하고 가급적 실외 흡연실 이용하기
 - 흡연실을 이용하는 경우 거리 유지, 대화 자제, 이용 후 손 소독 등 방역수칙 철저히 준수하기

<책임자·종사자>

- 방역관리자 지정 및 지역 보건소 담당자의 연락망을 확보하는 등 방역 협력체계 구축하기
- 공동체 내 밀접 접촉이 일어나는 동일 부서, 동일 장소 등에 유증상자 발생 시 유증상자가 코로나19 검사를 받도록 안내하며, 유증상자가 추가 발생 시 보건소에 집단감염 가능성을 신고하기
- 종사자가 발열 또는 호흡기 증상이 있는 경우 출근 중단 및 즉시 퇴근 조치하기
- 사람 간 간격을 2m(최소 1m) 이상 거리 두기
- 손을 씻을 수 있는 시설 또는 손 소독제를 비치하고, 손 씻기 및 기침예절 준수 안내문 게시하기
- 자연 환기가 가능한 경우 창문을 상시 열어두고, 에어컨 사용 등으로 상시적으로 창문을 열어두기 어려운 경우 2시간마다 1회 이상 환기하기
- 공용으로 사용하는 물건(출입구 손잡이 등) 및 표면은 매일 2회 이상 자주 소독하기
- 마스크를 상시 착용하고, 이용자가 마스크 착용 등 방역수칙을 준수하도록 안내하기
- 발열 또는 호흡기 증상이 있거나 최근 14일 이내 해외여행을 한 경우 이용 자제 안내하기
- 실내흡연실은 이용하지 않도록 닫아두고 실외 흡연실 이용 권고하기
 - 흡연실 내에서는 사람 간 거리 유지, 대화 자제하도록 안내하기

※ 코로나19 상황 등 고려하여 지자체별 마스크 착용 의무화(과태료 부과) 시설·장소 등이 다를 수 있으므로 코로나19 홈페이지(ncov.mohw.go.kr)에서 확인하기

② 이용자·관람객

- 전시 관람, 이동할 때나 줄을 설 때 등 다른 사람과 2m(최소 1m) 이상 거리 두기
- 실내 휴게실, 카페, 매점 등 다중이용공간은 밀집되지 않도록 분산하여 이용하기
- ※ 시설 내 음식점, 카페, 공연장, 공중화장실 등 이용 시 해당 유형의 지침을 준용

③ 책임자·종사자

- 온라인 서비스가 가능하도록 관련 장비와 교육과정 등을 갖춰 운영하기
- 관람객과 신체접촉을 피하고 거리 2m(최소 1m) 이상 유지할 수 있도록 직원 행동지침 마련하기
- 출입구 및 시설 내 곳곳에 휴지 및 뚜껑 있는 쓰레기통 비치하기
- 교육·행사를 자제하기
- 노트북, 테블릿PC 등 전산용품 이용 시 직원은 가급적 개인기기 사용하기
- 직원 휴게실, 탈의실 등 공용구역 사용시간 차이 두기
- 증상이 나타난 이용자·종사자 격리 공간 마련, 의심환자 발생 시 행동수칙을 마련하여 유사 시 대비하기
- 개인 위생수칙 준수, 생활 속 거리 두기의 필요성 등에 대한 주기적 교육·안내하기
- 예약제도 운영 등 시간대별 관람객 수를 제한하여 관람객 집중 방지하기
- ※ 시설 내 음식점, 카페, 공연장, 공중화장실 등이 있는 경우 해당 유형의 지침을 준용

5-13. 방문서비스

1] 공통사항

<이용자>

- 발열 또는 호흡기 증상(기침, 인후통 등)이 있는 경우 이용 자제하기
- 다른 사람과 2m(최소 1m) 이상 거리 두기
- 흐르는 물과 비누로 30초 이상 손을 씻거나 손 소독제로 손 소독하기
- 기침이나 재채기를 할 때는 휴지, 옷소매로 입과 코 가리기
- 침방울이 튀는 행위(소리지르기 등)나 신체접촉(악수, 포옹 등) 자제하기
- 실내 및 2m 이상 거리 유지가 어려운 실외에서 마스크 착용하기
- 실내흡연실 이용 자제하고 가급적 실외 흡연실 이용하기
 - 흡연실을 이용하는 경우 거리 유지, 대화 자제, 이용 후 손 소독 등 방역수칙 철저히 준수하기

<책임자·종사자>

- 방역관리자 지정 및 지역 보건소 담당자의 연락망을 확보하는 등 방역 협력체계 구축하기
 - 공동체 내 밀접 접촉이 일어나는 동일 부서, 동일 장소 등에 유증상자 발생 시 유증상자가 코로나19 검사를 받도록 안내하며, 유증상자가 추가 발생 시 보건소에 집단감염 가능성을 신고하기
 - 종사자가 발열 또는 호흡기 증상이 있는 경우 출근 중단 및 즉시 퇴근 조치하기
 - 사람 간 간격을 2m(최소 1m) 이상 거리 두기
 - 손을 씻을 수 있는 시설 또는 손 소독제를 비치하고, 손 씻기 및 기침예절 준수 안내문 게시하기
 - 자연 환기가 가능한 경우 창문을 상시 열어두고, 에어컨 사용 등으로 상시적으로 창문을 열어두기 어려운 경우 2시간마다 1회 이상 환기하기
 - 공용으로 사용하는 물건(출입구 손잡이 등) 및 표면은 매일 2회 이상 자주 소독하기
 - 마스크를 상시 착용하고, 이용자가 마스크 착용 등 방역수칙을 준수하도록 안내하기
 - 발열 또는 호흡기 증상이 있거나 최근 14일 이내 해외여행을 한 경우 이용 자제 안내하기
 - 실내흡연실은 이용하지 않도록 닫아두고 실외 흡연실 이용 권고하기
 - 흡연실 내에서는 사람 간 거리 유지, 대화 자제하도록 안내하기
- ※ 코로나19 상황 등 고려하여 지자체별 마스크 착용 의무화(과태료 부과) 시설·장소 등이 다를 수 있으므로 코로나19 홈페이지(ncov.mohw.go.kr)에서 확인하기

② 근로자

- 사무실 출근 시 발열여부 확인 등으로 증상 여부(발열, 호흡기 증상 등) 확인에 협조하기, 사무실에 출근하지 않는 경우는 스스로 체온 확인하기
- 근무 중 발열, 기침 등이 나타나면 사업주에게 알린 후 마스크 착용하고 퇴근하기
- 휴가제도(가족돌봄휴가, 연차휴가, 병가 등) 적극 활용하기
- 워크숍, 교육, 연수 등은 가급적 온라인 또는 영상을 이용하고, 대면하는 경우 마스크 착용, 손 소독제 사용 등 개인위생수칙 준수하기
- 고객과 불필요한 대면을 최소화하고, 대면하는 경우 마스크 착용하기
- 고객이 자가격리 중이거나 발열 또는 호흡기 증상이 있을 경우 방문 연기
- 공용·개인 차량 이용 시 동승자가 있는 경우 탑승자 모두 마스크 착용하기
- 공용·개인 차량의 내부(운전대, 기어손잡이 등), 업무용품(무선카드단말기, 펜 등)을 주기적으로 청소 및 소독하기
- 버스, 지하철, 택시 등 대중교통 이용 시 마스크 착용하고 대화 자제하기
- 현장 결제 시 가능한 전자 결제방식(모바일페이, QR코드, NFC카드, 신용카드 등)을 활용하기
- 음식점·카페 등 이용 시 머무르는 시간 최소화, 대화 자제, 음식은 개인 접시에 덜어 먹기
- 소규모 모임, 동아리 활동, 회식 등은 자제하고, 퇴근 후 일찍 귀가하기

③ 이용자(고객)

- 방문근로자와 불필요한 대면을 최소화하고, 대면하는 경우 마스크 착용하기
- 자가격리 중이거나 발열 또는 호흡기 증상이 있을 시 방문근로자 방문 일정 연기하기
- 온라인 사전 결제 등을 적극 활용하되, 현장 결제 시 가능한 전자 결제방식(모바일페이, QR코드, NFC카드, 신용카드 등)을 활용하기

④ 사업주

- 방역관리자는 근로자 밀집도, 환기상태, 업무방식 등을 고려하여 방역지침 만들기
- 발열, 호흡기증상이 있거나, 최근 14일 이내 해외여행이나 해외출장을 다녀온 사람은 병가·연차휴가·휴직 등을 사용하게 하기 * 필요시 취업규칙 등에 반영

- 사무실 출근 시 발열여부 확인 등으로 코로나19 증상 여부(발열, 호흡기 증상 등) 확인하기
- 유연근무제 및 휴가를 자유롭게 활용할 수 있는 분위기를 조성하기
- 워크숍, 교육, 연수 등은 온라인 또는 영상 활용하되, 대면방식으로 실시하는 경우 체온측정, 마스크 착용, 소독용품 비치하기
- 침방울이 튀는 행위(구호외치기 등) 유도하지 않기
- 가급적 비대면으로 서비스 제공하기
- 버스, 지하철, 택시 등 대중교통 이용 시 마스크 착용하고 대화 자제 안내하기
- 공용차량을 제공하는 경우 차량 내부를 주기적으로 소독하기
- 온라인 사전 결제 등을 활용하도록 하되, 현장 결제시 전자 결제방식(모바일페이, QR코드, NFC카드, 신용카드 등)을 활용하도록 하기
- 음식점·카페 등 이용 시 머무르는 시간 최소화, 대화 자제, 음식은 개인 접시에 덜어 먹도록 안내하기
- 마스크, 휴대용 손 소독제 등 위생물품을 사업장 상황에 맞게 지급하거나 구입할 수 있게 지원하기
- 손 씻기, 손 소독제 사용, 기침예절 등 위생관리방안을 게시 또는 교육하기

5-14. 봉안시설

1] 공통사항

<이용자>

- 발열 또는 호흡기 증상(기침, 인후통 등)이 있는 경우 이용 자제하기
- 다른 사람과 2m(최소 1m) 이상 거리 두기
- 흐르는 물과 비누로 30초 이상 손을 씻거나 손 소독제로 손 소독하기
- 기침이나 재채기를 할 때는 휴지, 옷소매로 입과 코 가리기
- 침방울이 튀는 행위(소리지르기 등)나 신체접촉(악수, 포옹 등) 자제하기
- 실내 및 2m 이상 거리 유지가 어려운 실외에서 마스크 착용하기
- 실내흡연실 이용 자제하고 가급적 실외 흡연실 이용하기
 - 흡연실을 이용하는 경우 거리 유지, 대화 자제, 이용 후 손 소독 등 방역수칙 철저히 준수하기

<책임자·종사자>

- 방역관리자 지정 및 지역 보건소 담당자의 연락망을 확보하는 등 방역 협력체계 구축하기
 - 공동체 내 밀접 접촉이 일어나는 동일 부서, 동일 장소 등에 유증상자 발생 시 유증상자가 코로나19 검사를 받도록 안내하며, 유증상자가 추가 발생 시 보건소에 집단감염 가능성을 신고하기
 - 종사자가 발열 또는 호흡기 증상이 있는 경우 출근 중단 및 즉시 퇴근 조치하기
 - 사람 간 간격을 2m(최소 1m) 이상 거리 두기
 - 손을 씻을 수 있는 시설 또는 손 소독제를 비치하고, 손 씻기 및 기침예절 준수 안내문 게시하기
 - 자연 환기가 가능한 경우 창문을 상시 열어두고, 에어컨 사용 등으로 상시적으로 창문을 열어두기 어려운 경우 2시간마다 1회 이상 환기하기
 - 공용으로 사용하는 물건(출입구 손잡이 등) 및 표면은 매일 2회 이상 자주 소독하기
 - 마스크를 상시 착용하고, 이용자가 마스크 착용 등 방역수칙을 준수하도록 안내하기
 - 발열 또는 호흡기 증상이 있거나 최근 14일 이내 해외여행을 한 경우 이용 자제 안내하기
 - 실내흡연실은 이용하지 않도록 닫아두고 실외 흡연실 이용 권고하기
 - 흡연실 내에서는 사람 간 거리 유지, 대화 자제하도록 안내하기
- ※ 코로나19 상황 등 고려하여 지자체별 마스크 착용 의무화(과태료 부과) 시설·장소 등이 다를 수 있으므로 코로나19 홈페이지(ncov.mohw.go.kr)에서 확인하기

② 이용자

- 출입 시 증상 여부(발열, 호흡기 증상 등) 확인 및 명부(전자 또는 수기) 기록 관리(4주 보관 후 폐기) 등 방역에 협조하기
- 실내·외에서 상시 마스크 착용하기
- 명절 기간(전·후 2주 포함) 봉안시설 방문 시 사전 예약하기
- 명절 기간(전·후 2주 포함) 방문 예약제 시행으로 1일 방문객 수 제한에 협조하기
- 실내에서는 20분 이상 머물지 않기
- 시설 내에서 음식물 섭취하지 않기
- 참배자 간 2m(최소 1m) 이상 거리 유지하기

③ 책임자·종사자

- 출입하는 사람에 대한 증상 여부(발열, 호흡기 증상 등) 확인 및 명부(전자 또는 수기)를 작성 관리(4주 보관 후 폐기)하기
- 명절 기간(전·후 2주 포함) 방문 예약제 시행을 1개월 전 홈페이지 공지, 문자발송 등을 통해 사전 안내하기(봉안시설의 규모에 따라 1일 방문객 수 자체 산정)
- 명절 기간동안 제례실 및 유가족 휴게실 운영 중지 또는 전면 폐쇄에 따른 사항을 홈페이지 공지, 문자 발송 등을 통해 사전 안내하기
- 참배자 간 2m(최소 1m) 이상 간격을 둘 수 있도록 표시하고, 참배 시 동선이 겹치지 않도록 한 방향으로 동선 관리하기
- 사용하지 않는 실내 공간은 1일 1시간 이상 2회~3회 환기장치 가동하기
- 시설 내에서 음식물을 섭취하지 않도록 안내하기
- 출입구 및 시설 내 곳곳에 휴지 및 뚜껑 있는 쓰레기통 비치하기

5-15. 산후조리원

1] 공통사항

<이용자>

- 발열 또는 호흡기 증상(기침, 인후통 등)이 있는 경우 이용 자제하기
- 다른 사람과 2m(최소 1m) 이상 거리 두기
- 흐르는 물과 비누로 30초 이상 손을 씻거나 손 소독제로 손 소독하기
- 기침이나 재채기를 할 때는 휴지, 옷소매로 입과 코 가리기
- 침방울이 튀는 행위(소리지르기 등)나 신체접촉(악수, 포옹 등) 자제하기
- 실내 및 2m 이상 거리 유지가 어려운 실외에서 마스크 착용하기
- 실내흡연실 이용 자제하고 가급적 실외 흡연실 이용하기
 - 흡연실을 이용하는 경우 거리 유지, 대화 자제, 이용 후 손 소독 등 방역수칙 철저히 준수하기

<책임자·종사자>

- 방역관리자 지정 및 지역 보건소 담당자의 연락망을 확보하는 등 방역 협력체계 구축하기
- 공동체 내 밀접 접촉이 일어나는 동일 부서, 동일 장소 등에 유증상자 발생 시 유증상자가 코로나19 검사를 받도록 안내하며, 유증상자가 추가 발생 시 보건소에 집단감염 가능성을 신고하기
- 종사자가 발열 또는 호흡기 증상이 있는 경우 출근 중단 및 즉시 퇴근 조치하기
- 사람 간 간격을 2m(최소 1m) 이상 거리 두기
- 손을 씻을 수 있는 시설 또는 손 소독제를 비치하고, 손 씻기 및 기침예절 준수 안내문 게시하기
- 자연 환기가 가능한 경우 창문을 상시 열어두고, 에어컨 사용 등으로 상시적으로 창문을 열어두기 어려운 경우 2시간마다 1회 이상 환기하기
- 공용으로 사용하는 물건(출입구 손잡이 등) 및 표면은 매일 2회 이상 자주 소독하기
- 마스크를 상시 착용하고, 이용자가 마스크 착용 등 방역수칙을 준수하도록 안내하기
- 발열 또는 호흡기 증상이 있거나 최근 14일 이내 해외여행을 한 경우 이용 자제 안내하기
- 실내흡연실은 이용하지 않도록 닫아두고 실외 흡연실 이용 권고하기
 - 흡연실 내에서는 사람 간 거리 유지, 대화 자제하도록 안내하기

※ 코로나19 상황 등 고려하여 지자체별 마스크 착용 의무화(과태료 부과) 시설·장소 등이 다를 수 있으므로 코로나19 홈페이지(ncov.mohw.go.kr)에서 확인하기

② 이용자

- 이용 시 증상 여부(발열, 호흡기 증상 등) 확인 등 방역에 협조하기
- 영유아가 새로 입실하는 경우 적어도 입실 당일에는 사전 관찰실에서 관찰 또는 모자가 같은 방 사용하기
- 산모 개인물품(개인 물병, 식기류 등) 사용하기
- 공동으로 수유실을 사용하는 경우 이용 시간 간격 두어 1인씩 이용하기
- 식당 이용 시 개별로 식사하며, 가급적 일렬 또는 지그재그로 앉고 대화는 자제하기
- 진료 목적의 의료기관 방문 등을 제외한 외출을 자제하기
 - 부득이하게 외출하는 경우 외출 일시·장소·사유 등을 기록하기
- 1일 2회 이상 주기적으로 산모실 환기하기
- 면회를 최소화하여 배우자 등 지정된 사람만 하기

③ 책임자·종사자

[종사자 관리]

- 출입 시 사전 위생 확인 등을 위한 전담직원 배치하기
- 근무 중 2회 이상 발열 및 호흡기 증상 확인하기

[신생아 및 산모 건강관리]

- 매일 2회 이상 산모 감염병 의심 증상 확인하기
- 신생아실, 산모실 및 공용공간의 청결을 유지하고, 가급적 공용물품을 사용하지 않도록 안내하기
- 산모 외출 후 발열 및 호흡기 증상 확인하기

[방문객 관리]

- 면회를 최소화하여 배우자 등 지정된 사람만 하게 하기
- 방문객 방문 시 증상 여부(발열, 호흡기 증상 등) 확인하기
- 방문객 예방 교육 시행: 소독, 마스크(이후 분리 처리), 가운 착용 등 예방조치를 철저히 하기
- 방문객 상담은 별도의 공간에서 실시하기

- 불가피하게 산전 교육 진행 시 별도의 공간에서 실시하기

[감염 확산 방지를 위한 관리]

- 마스크 미착용 출입자 방문 제한하기
- 식당 이용 시 개별로 식사하며, 가급적 일렬 또는 지그재그로 앉고 대화는 자제하기
- 집단으로 이루어지는 교육 등의 서비스 제공은 불가피한 경우가 아니라면 자제하기
 - 반드시 필요한 교육(모유 수유 및 신생아 관리 등)은 영상이나 서면 자료 활용 등의 비대면 교육으로 대체하기
- 일 2회 이상 주기적 환기하기
- 시설이용자, 종사자 및 기타 방문객을 대상으로 위생수칙 교육·홍보하기
- 손 씻기, 기침 예절 등 위생수칙에 대한 각종 홍보물*을 시설 내 주요 장소에 부착하기
 - * 관련 홍보물은 질병관리본부 홈페이지(www.kcdc.go.kr)에 게시된 자료 활용

5-16. 수상레저

1 공통사항

<이용자>

- 발열 또는 호흡기 증상(기침, 인후통 등)이 있는 경우 이용 자제하기
- 다른 사람과 2m(최소 1m) 이상 거리 두기
- 흐르는 물과 비누로 30초 이상 손을 씻거나 손 소독제로 손 소독하기
- 기침이나 재채기를 할 때는 휴지, 옷소매로 입과 코 가리기
- 침방울이 튀는 행위(소리지르기 등)나 신체접촉(악수, 포옹 등) 자제하기
- 실내 및 2m 이상 거리 유지가 어려운 실외에서 마스크 착용하기
- 실내흡연실 이용 자제하고 가급적 실외 흡연실 이용하기
 - 흡연실을 이용하는 경우 거리 유지, 대화 자제, 이용 후 손 소독 등 방역수칙 철저히 준수하기

<책임자·종사자>

- 방역관리자 지정 및 지역 보건소 담당자의 연락망을 확보하는 등 방역 협력체계 구축하기
 - 공동체 내 밀접 접촉이 일어나는 동일 부서, 동일 장소 등에 유증상자 발생 시 유증상자가 코로나19 검사를 받도록 안내하며, 유증상자가 추가 발생 시 보건소에 집단감염 가능성을 신고하기
 - 종사자가 발열 또는 호흡기 증상이 있는 경우 출근 중단 및 즉시 퇴근 조치하기
 - 사람 간 간격을 2m(최소 1m) 이상 거리 두기
 - 손을 씻을 수 있는 시설 또는 손 소독제를 비치하고, 손 씻기 및 기침예절 준수 안내문 게시하기
 - 자연 환기가 가능한 경우 창문을 상시 열어두고, 에어컨 사용 등으로 상시적으로 창문을 열어두기 어려운 경우 2시간마다 1회 이상 환기하기
 - 공용으로 사용하는 물건(출입구 손잡이 등) 및 표면은 매일 2회 이상 자주 소독하기
 - 마스크를 상시 착용하고, 이용자가 마스크 착용 등 방역수칙을 준수하도록 안내하기
 - 발열 또는 호흡기 증상이 있거나 최근 14일 이내 해외여행을 한 경우 이용 자제 안내하기
 - 실내흡연실은 이용하지 않도록 닫아두고 실외 흡연실 이용 권고하기
 - 흡연실 내에서는 사람 간 거리 유지, 대화 자제하도록 안내하기
- ※ 코로나19 상황 등 고려하여 지자체별 마스크 착용 의무화(과태료 부과) 시설·장소 등이 다를 수 있으므로 코로나19 홈페이지(ncov.mohw.go.kr)에서 확인하기

② 이용자

- 가족 단위의 소규모로 방문하고, 동호회 등 단체방문은 자제하기
 - 출입 시 증상 여부(발열, 호흡기 증상 등) 확인 등 방역에 협조하기
 - 수영복, 수건 및 휴대용 수상레저 용품은 개인물품을 사용하기
 - 수상레저 활동 시 다른 사람과 가급적 신체적 접촉이 없도록 주의하기
 - 수상레저기구 이용 시 사업자가 비치한 소독용품 등으로 기구표면 닦기
 - 수상레저기구 이용 시 가능하면 2m(최소 1m) 거리 두기가 유지되도록 띄어 앉기
 - 수상레저사업장(기구) 내에서 음식물 섭취를 가급적 자제하기
 - 탈의실(락커룸), 대기실(휴게실) 등 실내 공용공간에 머무르는 시간을 최소화하기
 - 가림막(칸막이)가 없는 샤워실의 경우, 다른 사람과의 거리 유지를 위해 한 칸씩 띄워 사용하기
- ※ 수상레저사업장 및 시설 내 음식점, 카페, 중소슈퍼, 공중화장실 등 이용 시 해당 유형의 지침을 준용

③ 운영자·종사자

- 시간대별 이용객 수를 조정하기 위해 사전 예약제, 시간대별 이용인원 제한 등을 통해 이용객이 집중되지 않도록 하기
- 사업장에 방문하는 이용객에 대한 마스크 착용 안내 및 증상 여부(발열, 호흡기 증상 등) 확인하기
- 생활 속 거리 두기 및 개인 위생수칙 홍보(현수막, 문자전광판, 안내방송 등) 하기
- 수영복, 수건, 물놀이용품(개인별 휴대가능용품) 등 개인물품 사용 안내하기
- 밀폐된 장소에서 다수의 수강생을 대상으로 한 교육프로그램은 자제하되, 실시할 경우 2m(최소 1m) 거리 유지가 가능하도록 사용 인원을 관리하기
- 2인 이상 수상레저기구 탑승 시 가능한 2m(최소 1m) 이상 거리를 두고 지그재그로 띄어 앉도록 안내하기
- 시설 내 이용자 간 2m(최소 1m) 이상 거리 두기가 유지될 수 있도록 관리하기
- 탈의실(락커룸), 대기실(휴게실) 등 부대시설의 손이 자주 닿는 표면은 매일 2회 이상 소독하기

- 탈의실(락커룸), 샤워실, 대기실(휴게실) 등 공용시설은 2m(최소 1m) 거리 두기를 유지할 수 있도록 사용 인원을 줄이고, 머무르는 시간 최소화하도록 안내하기
 - 출입구 및 시설 내 곳곳에 휴지 및 뚜껑 있는 쓰레기통 비치하기
 - 안전요원에게 기본수칙 준수 확인(마스크 착용, 사회적 거리 유지 등)에 대한 업무를 중복 배정하지 않고, 다른 직원에게 업무 배정하기
- ※ 수상레저사업장 및 시설 내 음식점, 카페, 중소슈퍼, 공중화장실 등 이용 시 해당 유형의 지침을 준용

5-17. 야구장 · 축구장

【스포츠 관람 의무사항】

1단계	1.5단계	2단계	2.5단계	3단계
관중 입장(50%)	관중 입장(30%)	관중 입장(10%)	무관중 경기	경기 중단

① 공통사항

<이용자>

- 발열 또는 호흡기 증상(기침, 인후통 등)이 있는 경우 이용 자제하기
- 다른 사람과 2m(최소 1m) 이상 거리 두기
- 흐르는 물과 비누로 30초 이상 손을 씻거나 손 소독제로 손 소독하기
- 기침이나 재채기를 할 때는 휴지, 옷소매로 입과 코 가리기
- 침방울이 튀는 행위(노래부르기, 소리지르기 등)나 신체접촉(악수, 포옹 등) 자제하기
- 실내 및 2m 이상 거리 유지가 어려운 실외에서 마스크 착용하기
- 실내흡연실 이용 자제하고 가급적 실외 흡연실 이용하기
 - 흡연실을 이용하는 경우 거리 유지, 대화 자제, 이용 후 손 소독 등 방역수칙 철저히 준수하기

<책임자·종사자>

- 방역관리자 지정 및 지역 보건소 담당자의 연락망을 확보하는 등 방역 협력체계 구축하기
- 공동체 내 밀접 접촉이 일어나는 동일 부서, 동일 장소 등에 유증상자 발생 시 유증상자가 코로나19 검사를 받도록 안내하며, 유증상자가 추가 발생 시 보건소에 집단감염 가능성을 신고하기
- 종사자가 발열 또는 호흡기 증상이 있는 경우 출근 중단 및 즉시 퇴근 조치하기
- 사람 간 간격을 2m(최소 1m) 이상 거리 두기
- 손을 씻을 수 있는 시설 또는 손 소독제를 비치하고, 손 씻기 및 기침예절 준수 안내문 게시하기
- 자연 환기가 가능한 경우 창문을 상시 열어두고, 에어컨 사용 등으로 상시적으로 창문을 열어두기 어려운 경우 2시간마다 1회 이상 환기하기
- 공용으로 사용하는 물건(출입구 손잡이 등) 및 표면은 매일 2회 이상 자주 소독하기
- 마스크를 상시 착용하고, 이용자가 마스크 착용 등 방역수칙을 준수하도록 안내하기
- 발열 또는 호흡기 증상이 있거나 최근 14일 이내 해외여행을 한 경우 이용 자제 안내하기
- 실내흡연실은 이용하지 않도록 닫아두고 실외 흡연실 이용 권고하기
 - 흡연실 내에서는 사람 간 거리 유지, 대화 자제하도록 안내하기

※ 코로나19 상황 등 고려하여 지자체별 마스크 착용 의무화(과태료 부과) 시설·장소 등이 다를 수 있으므로 코로나19 홈페이지(ncov.mohw.go.kr)에서 확인하기

② 이용자·관람객

- 입장권 구매 시 가급적 온라인 사전 예매하기
 - 경기장 내 모여서 음식물 섭취 자제하기
 - 운동용품, 응원도구, 운동복 및 수건 등은 개인물품 사용하기
 - 탈의실, 샤워실 등 공용시설 이용 자제하기
 - 경기 관람 시 좌석은 지그재그로 한 칸 띄워 앉도록 예매하며 착석하기
- ※ 시설 내 음식점, 카페 등이 있는 경우 해당 유형의 지침을 준용
※ 기타 경기 관람을 수반하는 각종 체육시설에서는 동 지침 준용

③ 책임자·종사자

- 선수단 숙소 체류 시 수시 발열검사 및 문진 실시하기
 - 증상이 나타난 이용자·종사자 독립된 공간 마련하기
 - 화장실 등 공동이용시설 및 경기장 내·외부, 선수단 락커, 숙소 등 손이 많이 닿는 곳 소독 철저히 하기
 - 개인위생수칙 준수, 생활 속 거리 두기의 필요성 등에 대한 교육 및 홍보(전광판 홍보, 안내요원 교육 등)하기
 - 입장권 현장 판매보다 사전예매 독려, 구역별 입·퇴장 시간 구분, 공용구역 밀집 방지를 위한 동선 관리 등 이용객 분산 유도하기
 - 사람 간 접촉을 유도하는 행위 및 행사(손뼉맞장구(하이파이브), 사인회, 악수회 등) 자제하기
 - 시설 내 곳곳에 휴지와 뚜껑이 있는 쓰레기통을 비치해 기침이나 재채기 후 사용한 휴지를 깨끗이 버릴 수 있도록 하기
 - 좌석은 지그재그로 한 칸 띄워 앉도록 예매 진행하며 착석 안내하기
- ※ 시설 내 음식점, 카페 등이 있는 경우 해당 유형의 지침을 준용
※ 기타 경기 관람을 수반하는 각종 체육시설에서는 동 지침 준용

5-18. 야영장

1 공통사항

<이용자>

- 발열 또는 호흡기 증상(기침, 인후통 등)이 있는 경우 이용 자제하기
- 다른 사람과 2m(최소 1m) 이상 거리 두기
- 흐르는 물과 비누로 30초 이상 손을 씻거나 손 소독제로 손 소독하기
- 기침이나 재채기를 할 때는 휴지, 옷소매로 입과 코 가리기
- 침방울이 튀는 행위(노래부르기, 소리지르기 등)나 신체접촉(악수, 포옹 등) 자제하기
- 실내 및 2m 이상 거리 유지가 어려운 실외에서 마스크 착용하기
- 실내흡연실 이용 자제하고 가급적 실외 흡연실 이용하기
 - 흡연실을 이용하는 경우 거리 유지, 대화 자제, 이용 후 손 소독 등 방역수칙 철저히 준수하기

<책임자·종사자>

- 방역관리자 지정 및 지역 보건소 담당자의 연락망을 확보하는 등 방역 협력체계 구축하기
- 공동체 내 밀접 접촉이 일어나는 동일 부서, 동일 장소 등에 유증상자 발생 시 유증상자가 코로나19 검사를 받도록 안내하며, 유증상자가 추가 발생 시 보건소에 집단감염 가능성을 신고하기
- 종사자가 발열 또는 호흡기 증상이 있는 경우 출근 중단 및 즉시 퇴근 조치하기
- 사람 간 간격을 2m(최소 1m) 이상 거리 두기
- 손을 씻을 수 있는 시설 또는 손 소독제를 비치하고, 손 씻기 및 기침예절 준수 안내문 게시하기
- 자연 환기가 가능한 경우 창문을 상시 열어두고, 에어컨 사용 등으로 상시적으로 창문을 열어두기 어려운 경우 2시간마다 1회 이상 환기하기
- 공용으로 사용하는 물건(출입구 손잡이 등) 및 표면은 매일 2회 이상 자주 소독하기
- 마스크를 상시 착용하고, 이용자가 마스크 착용 등 방역수칙을 준수하도록 안내하기
- 발열 또는 호흡기 증상이 있거나 최근 14일 이내 해외여행을 한 경우 이용 자제 안내하기
- 실내흡연실은 이용하지 않도록 닫아두고 실외 흡연실 이용 권고하기
 - 흡연실 내에서는 사람 간 거리 유지, 대화 자제하도록 안내하기

※ 코로나19 상황 등 고려하여 지자체별 마스크 착용 의무화(과태료 부과) 시설·장소 등이 다를 수 있으므로 코로나19 홈페이지(ncov.mohw.go.kr)에서 확인하기

② 이용자

- 가족 구성원 외 다수 인원의 야영장 방문 자제하며, 텐트 설치 시 최소 2m 이상 거리를 두어 설치하기
 - 개인 텐트, 글램핑, 야영용 트레일러, 캠핑카 등 실내 공간인 야영시설을 자주 환기하기
 - 관리사무소 및 취사장, 공용 개수대, 샤워실 등 야영장 내 공용시설 이용 시 다른 사람과 2m(최소 1m) 이상 거리 두고 손을 자주 씻거나 손 소독제 자주 사용하기
- ※ 시설 내 부대시설(수영장, 유원시설, 공중화장실 등), 주변 하천·계곡, 수상레저 등 지침을 준용

③ 책임자·종사자

- 사업주가 설치하여 제공하는 야영용 시설(글램핑, 야영용 트레일러) 및 공용시설(취사장, 샤워실, 화장실 등) 수시 소독 및 환기 실시(일시·관리자 확인 포함 대장작성)하기
 - 단체 식사 제공 금지하기
 - 예약제도 운영 등 일 이용객 수를 제한하여 야영지 내 공간 확보하기
 - 야영객 텐트 설치 시 최소 2m 이상 거리를 두도록 안내하기
 - 관리사무소 및 취사장, 공용 개수대, 샤워실 등 야영장 내 공용시설에 이용객이 2m(최소 1m) 이상 간격을 둘 수 있도록 시설 배치하거나 표시하기
- ※ 시설 내 부대시설(수영장, 유원시설, 공중화장실 등), 주변 하천·계곡, 수상레저 등 지침을 준용

5-19. 연수시설

1] 공통사항

<이용자>

- 발열 또는 호흡기 증상(기침, 인후통 등)이 있는 경우 이용 자제하기
- 다른 사람과 2m(최소 1m) 이상 거리 두기
- 흐르는 물과 비누로 30초 이상 손을 씻거나 손 소독제로 손 소독하기
- 기침이나 재채기를 할 때는 휴지, 옷소매로 입과 코 가리기
- 침방울이 튀는 행위(노래부르기, 소리지르기 등)나 신체접촉(악수, 포옹 등) 자제하기
- 실내 및 2m 이상 거리 유지가 어려운 실외에서 마스크 착용하기
- 실내흡연실 이용 자제하고 가급적 실외 흡연실 이용하기
 - 흡연실을 이용하는 경우 거리 유지, 대화 자제, 이용 후 손 소독 등 방역수칙 철저히 준수하기

<책임자·종사자>

- 방역관리자 지정 및 지역 보건소 담당자의 연락망을 확보하는 등 방역 협력체계 구축하기
 - 공동체 내 밀접 접촉이 일어나는 동일 부서, 동일 장소 등에 유증상자 발생 시 유증상자가 코로나19 검사를 받도록 안내하며, 유증상자가 추가 발생 시 보건소에 집단감염 가능성을 신고하기
 - 종사자가 발열 또는 호흡기 증상이 있는 경우 출근 중단 및 즉시 퇴근 조치하기
 - 사람 간 간격을 2m(최소 1m) 이상 거리 두기
 - 손을 씻을 수 있는 시설 또는 손 소독제를 비치하고, 손 씻기 및 기침예절 준수 안내문 게시하기
 - 자연 환기가 가능한 경우 창문을 상시 열어두고, 에어컨 사용 등으로 상시적으로 창문을 열어두기 어려운 경우 2시간마다 1회 이상 환기하기
 - 공용으로 사용하는 물건(출입구 손잡이 등) 및 표면은 매일 2회 이상 자주 소독하기
 - 마스크를 상시 착용하고, 이용자가 마스크 착용 등 방역수칙을 준수하도록 안내하기
 - 발열 또는 호흡기 증상이 있거나 최근 14일 이내 해외여행을 한 경우 이용 자제 안내하기
 - 실내흡연실은 이용하지 않도록 닫아두고 실외 흡연실 이용 권고하기
 - 흡연실 내에서는 사람 간 거리 유지, 대화 자제하도록 안내하기
- ※ 코로나19 상황 등 고려하여 지자체별 마스크 착용 의무화(과태료 부과) 시설·장소 등이 다를 수 있으므로 코로나19 홈페이지(ncov.mohw.go.kr)에서 확인하기**

② 이용자

- 가급적 온라인 연수를 이용하기
 - 불가피하게 오프라인 연수에 참여할 경우 다른 사람과 거리 두기, 마스크 착용, 손 위생 등 개인위생수칙 준수하기
 - 셔틀버스 이용 시는 마스크를 착용하고, 다른 사람과 2m(최소1m)이상 거리 유지가 되도록 한 칸씩 띄어 앉고 대화 자제하기
 - 연수 중 발열, 호흡기 증상이 나타나면 연수 책임자에게 즉시 알리고 귀가하기
 - 실내 휴게실, 매점 등 다중이용공간 이용 시 밀집되지 않도록 분산하여 이용하기
 - 강의 전·후에 악수 등 다른 사람과 신체적 접촉 자제하기
 - 강의시간 및 공용 공간 이용 시 마스크 착용하기
 - 구내식당 이용 시 가급적 일렬 또는 지그재그로 띄어 앉고 대화 자제하기
 - 타인과 물품은 공유하지 않고 개인물품 사용하기
 - 불필요한 외출 및 교육시간 외의 소모임 등 자제하기
 - 매일 증상 여부(발열, 호흡기 증상 등) 확인 등 방역에 협조하기
 - 연수시설 이용자 외 외부인 등 방문은 자제하기
- ※ 시설 내 음식점, 카페, 실내체육시설, 공중화장실 등 이용 시 해당 유형의 지침을 준용

③ 책임자·관리자

- 온라인 연수를 활용하기
- 불가피하게 오프라인 연수를 개최할 경우, 가급적 운영과정에서 소규모 단위로 분반, 편성하고 숙박 없이 하루만 집합교육 실시하기
- 오프라인 연수 시, 방역수칙(체온측정, 마스크 착용, 손위생, 소독용품 비치 등) 준수하여 진행하기
- 교육장 규모와 2m(최소 1m) 거리 두기를 감안하여 연수인원을 제한하기
- 숙박은 가급적 자제하되, 필요한 경우 1인 1실을 배정하고, 다인실의 경우 침대 간 거리를 충분히 확보하는 등 거리 두기를 유지할 수 있도록 인원 배정하기
- 연수 중 발열, 호흡기 증상이 나타난 연수생은 귀가 조치하기
- 한 방향으로 일자형 테이블을 배치하고, 좌석은 가급적 2m(최소 1m) 이상 거리를

둘 수 있도록 한 칸 띄어 지정좌석제로 운영하기

- 강의시간에 강사와 교육생은 마스크를 계속 쓰고, 토론·발표와 같이 말을 해야 하는 경우에도 마스크를 쓰도록 안내하기
 - 다만, 머리가 아프거나 숨이 차는 등 이상증세가 있는 경우 즉시 마스크를 벗도록 하며, 이상증세가 길어지는 경우 연수에 참석하지 않고 휴식하도록 하기
 - 마이크는 커버를 씌우고, 개인마다 마이크 덮개를 새것으로 교체하도록 안내하기
 - 집단 레크레이션 등 밀집한 공간에서 다중이 참여하는 프로그램 자제하기
 - 식사 시간은 시차를 두고 운영하는 등 이용자 간 밀집을 최소화하기
(예: A조/11:30~12:30, B조/12:30~13:30)
 - 구내식당 좌석 간 투명 가림막을 설치하거나 가급적 일렬 또는 지그재그로 앉게 하기
 - 연수시설 이용자 외 외부인 등 방문 제한하기
 - 연수시설 이용자에 대해 매일 증상 여부(발열, 호흡기 증상 등) 확인하기
- ※ 시설 내 음식점, 카페, 실내체육시설, 공중화장실 등 이용 시 해당 유형의 지침을 준용

5-20. 우체국

1 공통사항

<이용자>

- 발열 또는 호흡기 증상(기침, 인후통 등)이 있는 경우 이용 자제하기
- 다른 사람과 2m(최소 1m) 이상 거리 두기
- 흐르는 물과 비누로 30초 이상 손을 씻거나 손 소독제로 손 소독하기
- 기침이나 재채기를 할 때는 휴지, 옷소매로 입과 코 가리기
- 침방울이 튀는 행위(노래부르기, 소리지르기 등)나 신체접촉(악수, 포옹 등) 자제하기
- 실내 및 2m 이상 거리 유지가 어려운 실외에서 마스크 착용하기
- 실내흡연실 이용 자제하고 가급적 실외 흡연실 이용하기
 - 흡연실을 이용하는 경우 거리 유지, 대화 자제, 이용 후 손 소독 등 방역수칙 철저히 준수하기

<책임자·종사자>

- 방역관리자 지정 및 지역 보건소 담당자의 연락망을 확보하는 등 방역 협력체계 구축하기
- 공동체 내 밀접 접촉이 일어나는 동일 부서, 동일 장소 등에 유증상자 발생 시 유증상자가 코로나19 검사를 받도록 안내하며, 유증상자가 추가 발생 시 보건소에 집단감염 가능성을 신고하기
- 종사자가 발열 또는 호흡기 증상이 있는 경우 출근 중단 및 즉시 퇴근 조치하기
- 사람 간 간격을 2m(최소 1m) 이상 거리 두기
- 손을 씻을 수 있는 시설 또는 손 소독제를 비치하고, 손 씻기 및 기침예절 준수 안내문 게시하기
- 자연 환기가 가능한 경우 창문을 상시 열어두고, 에어컨 사용 등으로 상시적으로 창문을 열어두기 어려운 경우 2시간마다 1회 이상 환기하기
- 공용으로 사용하는 물건(출입구 손잡이 등) 및 표면은 매일 2회 이상 자주 소독하기
- 마스크를 상시 착용하고, 이용자가 마스크 착용 등 방역수칙을 준수하도록 안내하기
- 발열 또는 호흡기 증상이 있거나 최근 14일 이내 해외여행을 한 경우 이용 자제 안내하기
- 실내흡연실은 이용하지 않도록 닫아두고 실외 흡연실 이용 권고하기
 - 흡연실 내에서는 사람 간 거리 유지, 대화 자제하도록 안내하기

※ 코로나19 상황 등 고려하여 지자체별 마스크 착용 의무화(과태료 부과) 시설·장소 등이 다를 수 있으므로 코로나19 홈페이지(ncov.mohw.go.kr)에서 확인하기

② 이용자·방문객

- 가능한 한 금융업무는 스마트 banking, 인터넷 banking을 이용하고, 우체국 방문하여 금융 업무 시 ATM 기기 활용하기
- 우편 업무로 방문 시 무인우편접수기 이용하기(설치우체국 한함)

③ 책임자·종사자

- 식사 시간에 다른 사람과 간격 유지(한 방향 보기, 띄워 앉기, 지그재그 앉기 등 가능하도록 스티커 등 표시)하기
- 타 부서 방문 및 층간 이동 자제, 꼭 필요한 경우가 아니면 출장 지양, 대면 대화 자제하고 내선전화 또는 내부전용 메신저 이용하여 의사소통, 비대면 결재 활성화하기
- 대규모 행사, 공동 활동 등 최소화, 교육 및 회의 계획 시 온라인 교육·회의 활성화하기
- 출입구 및 시설 내 곳곳에 휴지 및 뚜껑 있는 쓰레기통 비치하기
- 개인위생수칙 준수, 생활 속 거리 두기의 필요성 등에 대해 주기적으로 안내 및 협조 요청하기
- 스마트 banking, 인터넷 banking, ATM기기, 무인우편접수기 이용 안내하기

5-21. 은행지점

1] 공통사항

<이용자>

- 발열 또는 호흡기 증상(기침, 인후통 등)이 있는 경우 이용 자제하기
- 다른 사람과 2m(최소 1m) 이상 거리 두기
- 흐르는 물과 비누로 30초 이상 손을 씻거나 손 소독제로 손 소독하기
- 기침이나 재채기를 할 때는 휴지, 옷소매로 입과 코 가리기
- 침방울이 튀는 행위(노래부르기, 소리지르기 등)나 신체접촉(악수, 포옹 등) 자제하기
- 실내 및 2m 이상 거리 유지가 어려운 실외에서 마스크 착용하기
- 실내흡연실 이용 자제하고 가급적 실외 흡연실 이용하기
 - 흡연실을 이용하는 경우 거리 유지, 대화 자제, 이용 후 손 소독 등 방역수칙 철저히 준수하기

<책임자·종사자>

- 방역관리자 지정 및 지역 보건소 담당자의 연락망을 확보하는 등 방역 협력체계 구축하기
- 공동체 내 밀접 접촉이 일어나는 동일 부서, 동일 장소 등에 유증상자 발생 시 유증상자가 코로나19 검사를 받도록 안내하며, 유증상자가 추가 발생 시 보건소에 집단감염 가능성을 신고하기
- 종사자가 발열 또는 호흡기 증상이 있는 경우 출근 중단 및 즉시 퇴근 조치하기
- 사람 간 간격을 2m(최소 1m) 이상 거리 두기
- 손을 씻을 수 있는 시설 또는 손 소독제를 비치하고, 손 씻기 및 기침예절 준수 안내문 게시하기
- 자연 환기가 가능한 경우 창문을 상시 열어두고, 에어컨 사용 등으로 상시적으로 창문을 열어두기 어려운 경우 2시간마다 1회 이상 환기하기
- 공용으로 사용하는 물건(출입구 손잡이 등) 및 표면은 매일 2회 이상 자주 소독하기
- 마스크를 상시 착용하고, 이용자가 마스크 착용 등 방역수칙을 준수하도록 안내하기
- 발열 또는 호흡기 증상이 있거나 최근 14일 이내 해외여행을 한 경우 이용 자제 안내하기
- 실내흡연실은 이용하지 않도록 닫아두고 실외 흡연실 이용 권고하기
 - 흡연실 내에서는 사람 간 거리 유지, 대화 자제하도록 안내하기

※ 코로나19 상황 등 고려하여 지자체별 마스크 착용 의무화(과태료 부과) 시설·장소 등이 다를 수 있으므로 코로나19 홈페이지(ncov.mohw.go.kr)에서 확인하기

② 이용자

- 비대면 채널(스마트뱅킹, 인터넷뱅킹, 폰뱅킹 및 전화상담 등)을 최대한 활용해 은행지점 방문을 최소화하기
- 은행 지점 방문시 ATM기기를 적극 활용하기

③ 책임자·종사자

- 비대면 채널(스마트뱅킹, 인터넷뱅킹, 폰뱅킹 및 전화상담, ATM기기 등) 이용 안내하기
- 자체실정에 맞는 방역대책 마련·시행하기(예: 은행 창구 투명 가림막 설치, 마스크 미착용 방문객 1회용 마스크 제공, 발열 체크 등)
- 손 소독제 등 방역 물품 비치(은행 창구, ATM기기, 공용공간, 화장실 등), 손이 닿는 출입문 등 수시 소독하기
- 창구 직원 대상으로 예방 수칙, 손 씻기, 기침예절 등 감염병 예방 교육 실시하기

5-22. 전통시장

<이용자·방문객>

- 발열 또는 호흡기 증상(기침, 인후통 등)이 있는 경우 이용 자제하기
- 다른 사람과 2m(최소 1m) 이상 거리 두기
- 흐르는 물과 비누로 30초 이상 손을 씻거나 손 소독제로 손 소독하기
- 기침이나 재채기를 할 때는 휴지, 옷소매로 입과 코 가리기
- 침방울이 튀는 행위(노래부르기, 소리지르기 등)나 신체접촉(악수, 포옹 등) 자제하기
- 실내 및 2m 이상 거리 유지가 어려운 실외에서 마스크 착용하기
- 실내흡연실 이용 자제하고 가급적 실외 흡연실 이용하기
 - 흡연실을 이용하는 경우 거리 유지, 대화 자제, 이용 후 손 소독 등 방역수칙 철저히 준수하기

※ 시설 내 음식점, 카페 등 이용 시 해당 유형의 지침을 준용

<책임자·종사자>

- 방역관리자 지정 및 지역 보건소 담당자의 연락망을 확보하는 등 방역 협력체계 구축하기
- 공동체 내 밀접 접촉이 일어나는 동일 부서, 동일 장소 등에 유증상자 발생 시 유증상자가 코로나19 검사를 받도록 안내하며, 유증상자가 추가 발생 시 보건소에 집단감염 가능성을 신고하기
- 종사자가 발열 또는 호흡기 증상이 있는 경우 출근 중단 및 즉시 퇴근 조치하기
- 사람 간 간격을 2m(최소 1m) 이상 거리 두기
- 손을 씻을 수 있는 시설 또는 손 소독제를 비치하고, 손 씻기 및 기침예절 준수 안내문 게시하기
- 자연 환기가 가능한 경우 창문을 상시 열어두고, 에어컨 사용 등으로 상시적으로 창문을 열어두기 어려운 경우 2시간마다 1회 이상 환기하기
- 공용으로 사용하는 물건(출입구 손잡이 등) 및 표면은 매일 2회 이상 자주 소독하기
- 마스크를 상시 착용하고, 이용자가 마스크 착용 등 방역수칙을 준수하도록 안내하기
- 발열 또는 호흡기 증상이 있거나 최근 14일 이내 해외여행을 한 경우 이용 자제 안내하기
- 실내흡연실은 이용하지 않도록 닫아두고 실외 흡연실 이용 권고하기
 - 흡연실 내에서는 사람 간 거리 유지, 대화 자제하도록 안내하기
- 침방울이 튀는 행위(큰 소리로 호객 행위를 하는 등) 자제하기
- 집객 행사를 가급적 자제하고, 부득이하게 실시하는 경우 이용객 분산 유도하기

※ 시설 내 음식점, 카페 등 이용 시 해당 유형의 지침을 준용

※ 코로나19 상황 등 고려하여 지자체별 마스크 착용 의무화(과태료 부과) 시설·장소 등이 다를 수 있으므로 코로나19 홈페이지(ncov.mohw.go.kr)에서 확인하기

5-23. 하천·계곡

1 공통사항

<이용자>

- 발열 또는 호흡기 증상(기침, 인후통 등)이 있는 경우 이용 자제하기
- 다른 사람과 2m(최소 1m) 이상 거리 두기
- 흐르는 물과 비누로 30초 이상 손을 씻거나 손 소독제로 손 소독하기
- 기침이나 재채기를 할 때는 휴지, 옷소매로 입과 코 가리기
- 침방울이 튀는 행위(노래부르기, 소리지르기 등)나 신체접촉(악수, 포옹 등) 자제하기
- 실내 및 2m 이상 거리 유지가 어려운 실외에서 마스크 착용하기
- 실내흡연실 이용 자제하고 가급적 실외 흡연실 이용하기
 - 흡연실을 이용하는 경우 거리 유지, 대화 자제, 이용 후 손 소독 등 방역수칙 철저히 준수하기

<책임자·종사자>

- 방역관리자 지정 및 지역 보건소 담당자의 연락망을 확보하는 등 방역 협력체계 구축하기
- 공동체 내 밀접 접촉이 일어나는 동일 부서, 동일 장소 등에 유증상자 발생 시 유증상자가 코로나19 검사를 받도록 안내하며, 유증상자가 추가 발생 시 보건소에 집단감염 가능성을 신고하기
- 종사자가 발열 또는 호흡기 증상이 있는 경우 출근 중단 및 즉시 퇴근 조치하기
- 사람 간 간격을 2m(최소 1m) 이상 거리 두기
- 손을 씻을 수 있는 시설 또는 손 소독제를 비치하고, 손 씻기 및 기침예절 준수 안내문 게시하기
- 자연 환기가 가능한 경우 창문을 상시 열어두고, 에어컨 사용 등으로 상시적으로 창문을 열어두기 어려운 경우 2시간마다 1회 이상 환기하기
- 공용으로 사용하는 물건(출입구 손잡이 등) 및 표면은 매일 2회 이상 자주 소독하기
- 마스크를 상시 착용하고, 이용자가 마스크 착용 등 방역수칙을 준수하도록 안내하기
- 발열 또는 호흡기 증상이 있거나 최근 14일 이내 해외여행을 한 경우 이용 자제 안내하기
- 실내흡연실은 이용하지 않도록 닫아두고 실외 흡연실 이용 권고하기
 - 흡연실 내에서는 사람 간 거리 유지, 대화 자제하도록 안내하기

※ 코로나19 상황 등 고려하여 지자체별 마스크 착용 의무화(과태료 부과) 시설·장소 등이 다를 수 있으므로 코로나19 홈페이지(ncov.mohw.go.kr)에서 확인하기

② 이용자·물놀이객

- 가족 단위의 소규모로 방문하고, 동호회, 단체방문 등은 자제하기
- 수건, 수영복, 수영, 구명조끼, 튜브 등은 개인물품을 사용하고 공동사용 자제하기
- 물놀이 시 다른 사람과 2m(최소 1m) 이상 거리를 유지하고, 신체접촉 주의하기
- 물놀이 지역 내에서 침·가래 뱉기, 코 풀기 등 체액이 배출되지 않도록 하기
- 텐트, 돛자리, 그늘막 등은 다른 사람과 2m(최소 1m) 이상 거리 두어 설치하기
- 탈의실(락커룸), 대기실(휴게실) 등 실내 공용공간에 머무르는 시간을 최소화하기
- 가림막(칸막이)이 없는 샤워실의 경우, 다른 사람과의 거리 유지를 위해 한 칸씩 띄워 사용하기
- 물놀이 지역 내에서 음식물 섭취는 가급적 자제하기
- 실내 휴게실, 카페, 매점 등의 다중이용공간은 2m(최소 1m) 이상 거리가 유지되도록 분산하여 이용하기

※ 시설 내 국립공원, 유원시설, 실내체육시설, 야영장 및 공중화장실 등 이용 시 해당 유형의 지침을 준용

③ 관리자·시설운영자

- 안전관리요원 등에 대한 방역수칙 교육을 실시하기
- 유료 물놀이 지역 입장권은 현장 판매보다 사전예매를 독려하고, 이용자 간 거리 유지 2m(최소 1m)가 가능하도록 입장 인원을 제한하기
- 물놀이 지역 내 다수 인원의 밀집을 유도하는 이벤트성 행사 등 자제하기
- 생활 속 거리 두기 홍보(현수막, 문자전광판, 안내방송 등) 하기
- 매일(출근 후, 퇴근 전, 교대근무 시 등) 비접촉식 체온계 등으로 안전관리요원 등에 대한 체온을 검사하고, 호흡기 증상 여부 확인하기
- 마이크, 확성기, 경광봉, 구명조끼 등 안전관리요원의 공용장비 등은 매일 소독하여 사용하기
- 직원들이 휴게실, 탈의실 등 공용구역에서는 마스크를 착용하고 시간 차를 두고 이용하기
- 텐트, 돛자리 그늘막 등은 2m(최소 1m) 이상 안전거리 확보 후 설치하도록 안내하기
- 탈의실(락커룸), 대기실(휴게실) 등 부대시설의 손이 자주 닿는 표면은 매일 2회 이상 소독 및 실내 시설은 매일 2회 이상 환기하기
- 공용시설(탈의실(락커룸), 샤워실, 대기실(휴게실), 취사장 등), 다중이용시설(카페, 매점, 식당 등)은 2m(최소 1m) 거리 두기를 유지할 수 있도록 사용 인원을 관리하고, 머무르는 시간 최소화하도록 안내하기
- 기본 수칙(마스크 착용, 생활 속 거리 두기 유지 등) 준수 여부 안내하기

※ 시설 내 국립공원, 유원시설, 실내체육시설, 야영장 및 공중화장실 등 이용 시 해당 유형의 지침을 준용

5-24. 해수욕장

1] 공통사항

<이용자>

- 발열 또는 호흡기 증상(기침, 인후통 등)이 있는 경우 이용 자제하기
- 다른 사람과 2m(최소 1m) 이상 거리 두기
- 흐르는 물과 비누로 30초 이상 손을 씻거나 손 소독제로 손 소독하기
- 기침이나 재채기를 할 때는 휴지, 옷소매로 입과 코 가리기
- 침방울이 튀는 행위(노래부르기, 소리지르기 등)나 신체접촉(악수, 포옹 등) 자제하기
- 실내 및 2m 이상 거리 유지가 어려운 실외에서 마스크 착용하기
- 실내흡연실 이용 자제하고 가급적 실외 흡연실 이용하기
 - 흡연실을 이용하는 경우 거리 유지, 대화 자제, 이용 후 손 소독 등 방역수칙 철저히 준수하기

<책임자·종사자>

- 방역관리자 지정 및 지역 보건소 담당자의 연락망을 확보하는 등 방역 협력체계 구축하기
- 공동체 내 밀접 접촉이 일어나는 동일 부서, 동일 장소 등에 유증상자 발생 시 유증상자가 코로나19 검사를 받도록 안내하며, 유증상자가 추가 발생 시 보건소에 집단감염 가능성을 신고하기
- 종사자가 발열 또는 호흡기 증상이 있는 경우 출근 중단 및 즉시 퇴근 조치하기
- 사람 간 간격을 2m(최소 1m) 이상 거리 두기
- 손을 씻을 수 있는 시설 또는 손 소독제를 비치하고, 손 씻기 및 기침예절 준수 안내문 게시하기
- 자연 환기가 가능한 경우 창문을 상시 열어두고, 에어컨 사용 등으로 상시적으로 창문을 열어두기 어려운 경우 2시간마다 1회 이상 환기하기
- 공용으로 사용하는 물건(출입구 손잡이 등) 및 표면은 매일 2회 이상 자주 소독하기
- 마스크를 상시 착용하고, 이용자가 마스크 착용 등 방역수칙을 준수하도록 안내하기
- 발열 또는 호흡기 증상이 있거나 최근 14일 이내 해외여행을 한 경우 이용 자제 안내하기
- 실내흡연실은 이용하지 않도록 닫아두고 실외 흡연실 이용 권고하기
 - 흡연실 내에서는 사람 간 거리 유지, 대화 자제하도록 안내하기

※ 코로나19 상황 등 고려하여 지자체별 마스크 착용 의무화(과태료 부과) 시설·장소 등이 다를 수 있으므로 코로나19 홈페이지(ncov.mohw.go.kr)에서 확인하기

2 이용자

- 가족 단위·소규모로 방문하고 동호회, 단체모임 등 많은 인원이 함께 방문하는 것은 자제하기
 - 개인 차양시설은 차양 끝을 기준으로 최소 2m 이상 거리를 두어 설치하기
 - 해수욕(물놀이, 백사장 활동) 시 다른 사람과 신체적 접촉이 없도록 주의하기
 - 백사장 및 물놀이 구역에서 침 뱉기, 코 풀기 등 체액 배출을 자제하기
 - 해수욕장 내에서 음식물 섭취를 최소화하고 대화 자제하기
 - 탈의실, 샤워실 등은 가급적 개인 숙소·시설 등을 이용하기
 - 불가피하게 공용시설을 이용하는 경우, 다른 사람과 2m(최소 1m) 이상 거리 유지가 가능하도록 한 칸 떨어져 사용하고 대화는 자제하며, 머무르는 시간을 최소화하기
 - 물놀이 용품(튜브, 물안경, 구명조끼, 스노클링 장비(숨 대롱) 등)은 개인물품을 사용하기
- ※ 시설 내 음식점, 카페, 공용화장실, 야영장 등 이용 시 해당 유형의 지침을 준용

3 책임자·종사자

- 물놀이 용품(튜브, 물안경, 구명조끼, 스노클링 장비(숨 대롱) 등)은 개인용품 사용 안내하기
- 차양막(파라솔), 일광욕 의자(선베드), 돛자리, 평상 등 해수욕장에서 대여하여 이용하는 물품은 사용 후 다른 사람이 이용하기 전에 소독하기
- 해수욕장에 설치하는 차양시설(파라솔, 그늘막 텐트)은 사면을 개방하고 차양 끝을 기준으로 2m(최소 1m) 이상 거리를 확보하여 설치하기
- 탈의실, 샤워실 등 공용시설은 2m(최소 1m) 이상 거리 두기를 유지할 수 있도록 사용 인원을 제한하고, 머무르는 시간 최소화하도록 안내하기
 - 가림막(칸막이)가 없는 샤워실의 경우, 다른 사람과의 거리 유지를 위해 한 칸씩 띄워 사용하기
 - 탈의실, 샤워실 등 부대시설 소독 철저히 하기
- 생활 속 거리 두기 홍보(현수막, 문자전광판, 안내방송 등) 및 안내하기
- 개인 위생수칙 홍보(현수막, 문자전광판, 안내방송 등) 및 안내하기

- 손 씻기, 기침 예절, 거리 두기 등 코로나19 예방수칙 등
 - 관리사무소, 진료시설, 화장실 등 주요 다중이용시설 입구에 손 소독제 비치하기
 - 관리사무소, 진료시설에 방문하는 이용객에 대한 마스크 착용 및 발열검사 실시하기
 - 관리사무소, 진료시설, 화장실, 샤워시설 등 주요 다중이용시설은 매일 소독하고 매일 2회 이상 주기적으로 환기하기
 - 수상오토바이, 구멍보트, 구멍튜브, 감시탑 등 안전시설과 장비는 매일 소독하기
 - 안전관리요원은 근무교대 시 발열 검사(최소 1일 2회 이상)를 실시하고 가급적 마스크를 착용하고 근무하기
 - 수상안전요원에게 기본 수칙 준수 감시(마스크 착용, 사회적 거리 유지 등)에 대한 업무를 중복 배정하지 않고, 다른 직원에게 업무 배정하기
- ※ 시설 내 음식점, 카페, 공용화장실, 야영장 등이 있는 경우 유형의 지침을 준용

5-25. 호텔 · 콘도업

1 공통사항

<이용자>

- 발열 또는 호흡기 증상(기침, 인후통 등)이 있는 경우 이용 자제하기
- 다른 사람과 2m(최소 1m) 이상 거리 두기
- 흐르는 물과 비누로 30초 이상 손을 씻거나 손 소독제로 손 소독하기
- 기침이나 재채기를 할 때는 휴지, 옷소매로 입과 코 가리기
- 침방울이 튀는 행위(노래부르기, 소리지르기 등)나 신체접촉(악수, 포옹 등) 자제하기
- 실내 및 2m 이상 거리 유지가 어려운 실외에서 마스크 착용하기
- 실내흡연실 이용 자제하고 가급적 실외 흡연실 이용하기
 - 흡연실을 이용하는 경우 거리 유지, 대화 자제, 이용 후 손 소독 등 방역수칙 철저히 준수하기

<책임자·종사자>

- 방역관리자 지정 및 지역 보건소 담당자의 연락망을 확보하는 등 방역 협력체계 구축하기
- 공동체 내 밀접 접촉이 일어나는 동일 부서, 동일 장소 등에 유증상자 발생 시 유증상자가 코로나19 검사를 받도록 안내하며, 유증상자가 추가 발생 시 보건소에 집단감염 가능성을 신고하기
- 종사자가 발열 또는 호흡기 증상이 있는 경우 출근 중단 및 즉시 퇴근 조치하기
- 사람 간 간격을 2m(최소 1m) 이상 거리 두기
- 손을 씻을 수 있는 시설 또는 손 소독제를 비치하고, 손 씻기 및 기침예절 준수 안내문 게시하기
- 자연 환기가 가능한 경우 창문을 상시 열어두고, 에어컨 사용 등으로 상시적으로 창문을 열어두기 어려운 경우 2시간마다 1회 이상 환기하기
- 공용으로 사용하는 물건(출입구 손잡이 등) 및 표면은 매일 2회 이상 자주 소독하기
- 마스크를 상시 착용하고, 이용자가 마스크 착용 등 방역수칙을 준수하도록 안내하기
- 발열 또는 호흡기 증상이 있거나 최근 14일 이내 해외여행을 한 경우 이용 자제 안내하기
- 실내흡연실은 이용하지 않도록 닫아두고 실외 흡연실 이용 권고하기
 - 흡연실 내에서는 사람 간 거리 유지, 대화 자제하도록 안내하기

※ 코로나19 상황 등 고려하여 지자체별 마스크 착용 의무화(과태료 부과) 시설·장소 등이 다를 수 있으므로 코로나19 홈페이지(ncov.mohw.go.kr)에서 확인하기

② 이용자

- 출입 시 증상 여부(발열, 호흡기 증상 등) 확인 등 방역에 협조하기
- ※ 시설 내 음식점, 카페, 수영장, 실내체육관 등 이용 시 해당 유형의 지침을 준용

③ 책임자·종사자

- 연회 행사 후 소독 및 환기 실시(일시·관리자 확인 포함 대장 작성)하기
- 출입구 및 시설 내 곳곳에 휴지 및 뚜껑 있는 쓰레기통 비치하기
- 투숙객 이용 후 객실 창문을 열어 환기, 화장실 등 객실 청소, 소독하기
- 개인 위생수칙 준수, 생활 속 거리 두기의 필요성 등에 대한 주기적 교육·안내하기
- 출입하는 사람에 대한 증상 여부(발열, 호흡기 증상 등) 확인하기
- ※ 시설 내 음식점, 카페, 수영장, 실내체육관 등이 있는 경우 해당 유형의 지침을 준용

Ⅲ. 특정 시기별 행사 지침

1. 안전한 여름휴가 보내기

◇ 휴가 테마

- (휴식) 집 또는 한 장소에서 휴식
 - * 동네 도서관·미술관·박물관 이용 등
- (안전) 여행 시 가족단위로, 가급적 짧게, 마스크 착용
 - * 고령의 친지 방문시 손씻기, 마스크착용 등 철저히 하기
- (여유) 한적한 곳 방문, 활동(activity) 보다는 휴식(relaxation)
 - * 혼잡한 여행지 보다는 한 장소에서 푹 쉬기

◇ 안전한 여행·야외활동을 위한 수칙

3행(行) : 반드시 실천

- 실내에서는 상시 마스크 착용
- 휴게소, 식당·카페 등 음식점 등에서는 최소한 시간 머무르기
 - (식당·카페 등) 음식물 섭취시 외에는 마스크 착용, 식사 시 대화 자제
 - (휴게소) 음식물 섭취 외에는 마스크 착용, 자주 손 씻기
- 사람간 거리는 2m(최소1m) 이상 유지하기

3금(禁) : 반드시 피하기

- 발열·호흡기 증상이 있으면, 여행가지 않기(집에 머무르기)
 - * 38도 이상 고열 지속, 증상 악화 시 콜센터(1399, 지역번호+120)나 보건소 문의하기
- 유흥시설 등 밀폐·밀접된 장소, 혼잡한 여행지, 혼잡한 시간대는 피하기
 - * 해수욕장 이용시 해수욕장 신호등 활용
- 침방울이 튀는 행위(소리지르기 등), 신체접촉(악수, 포옹 등) 자제하기

2. 안전한 여름방학 보내기

◇ 방학 테마

- (건강) 건강을 위해, 한적한 야외에서 규칙적으로 운동하기
* 조깅, 공원 산책, 자전거 타기, 줄넘기 등
- (안전) 올바른 마스크 착용, 밀폐·밀집·밀접 시설 등* 가지 않기
* pc방, 노래방, 실내 생활체육시설(탁구장) 등

◇ 안전한 방학생활을 위한 수칙

3행(行) : 반드시 실천

- 대중교통을 이용하거나 학원 등 실내에서는 마스크 꼭 착용하기
- △코·입을 완전히 가리고, △마스크 표면은 만지지 않고, △마스크 착용 전·후 손 씻기
- 자주 손 씻기(손소독제 이용 또는 흐르는 물과 비누로 30초 이상 씻기)
- 사람간 거리는 2m(최소 1m) 이상 유지하기

3금(禁) : 반드시 피하기

- 열이 나거나 기침 등 몸이 아프면 외출하지 않기
- △보건소로부터 자가격리통지서를 받은 경우, △가족 중 자가격리자가 있는 경우, △코로나19 진단검사를 받은 경우, △코로나19 확진 판정을 받은 경우에는 즉시 학교*에 알리기 * 학생 → 담임교사, 교직원 → 복무담당자
- pc방, 노래방 등 밀폐·밀집·밀접(3밀) 장소는 방문하지 않기
- 씻지 않은 손으로 눈·코·입 만지지 않기

3. 추석 연휴 생활방역 수칙

나와 가족 건강을 위해 “이번 명절은 집에서 쉬기”

- ① (기본원칙) 고향·친지 방문 자제 권고
- ② (부득이하게 방문 시) 장소·동선별 생활방역 수칙 준수로 감염확산 최소화

1. 이동할 때 (귀성, 귀경)

- ▶ 발열 및 기침 등 호흡기 증상이 있으면, 고향·친지 방문 등 하지 않기
 - * 38도 이상 고열 지속, 증상 악화 시 콜센터(1399, 지역번호+120)나 보건소 문의하기
- ▶ 가급적 개인차량 이용
- ▶ 휴게소에 머무르는 시간 최소화
- ▶ 휴게소 실내, 실외에서 다른 사람과 2m이상 거리 두기 어려운 경우 마스크 상시 착용
- ▶ 휴게소에서도 사람 간 간격 2m(최소 1m) 이상 유지

① 기차역, 버스터미널 등에서

- ▶ 가급적 좌석은 사전 온라인 예약, 비대면 서비스(모바일 체크인 등) 우선하여 이용
 - * 좌석 예매 시 가급적 한 좌석 띄워 예매
- ▶ 실내에서는 항상 마스크 착용
- ▶ 대화는 자제
- ▶ 지정된 장소에서만 음식 섭취, 기차·버스 안에서 먹을 간식 구입은 자제
- ▶ 흡연실, 화장실 줄 설 때 등 사람 간 2m(최소 1m) 간격 두기

② 기차·버스 등 안에서

- ▶ 마스크 상시 착용하기 ▶ 음식 섭취하지 않기
- ▶ 대화 및 전화 통화 자제하되, 불가피한 경우 마스크 착용하고 작은 목소리로 하기

2. 고향 집에서

① 실천할 것

- ▶ 고향·친지 집 방문 시, 머무르는 시간(기간)은 가급적 짧게
- ▶ 어르신 등 고위험군을 만나는 경우에는 반드시 마스크 착용, 손 씻기 등 개인방역 철저
- ▶ 집안에서도 가족들의 건강을 위해 마스크 착용 권고
 - * 각 지역에서 모인 가족이 밀접하게 지내므로 가족 보호를 위해 마스크 착용 권고
- ▶ 직계가족만 만날 것을 권고

- ▶ 식사 시에는 개인 접시와 배식 수저 등 사용하여 덜어 먹기
- ▶ 반가움은 악수·포옹보다는 목례로 표현하기
- ▶ 하루에 2번 이상 자주 환기하기
- ▶ 손이 많이 닿는 곳(리모컨, 방문 손잡이, 욕실 등)은 하루에 1번 이상 소독하기

② 피할 것

- ▶ 발열 및 기침 등 호흡기 증상이 있으면, 고향·친지 방문하지 않기
- ▶ 가족·친지 간 밀폐·밀집·밀접 장소(유흥시설, 노래방 등)에는 가지 않기
- ▶ 직계가족 외의 방문은 자제하기
 - * 특히 어르신 등 고위험군이 계신 가정은 외부인의 방문에 주의하기
- ▶ 소리지르기, 노래부르기 등 침방울 튼이 발생하는 행동은 자제하기

3. 성묘·봉안시설 등 방문할 때

① 실천할 것

- ▶ 혼잡하지 않은 날짜와 시간 선택하기
- ▶ 최소 인원으로 가서 가급적 짧은 시간 머무르기
 - * 봉안시설의 안치실에서는 20분 이상 머물지 않기
- ▶ 실내에서는 항상 마스크 착용하기
- ▶ 줄 설 때, 이동할 때는 사람과 사람 사이에 2m(최소 1m) 이상의 거리 두기

② 피할 것

- ▶ 발열 및 기침 등 호흡기 증상이 있으면 추모관 방문 등 하지 않기
- ▶ 명절기간 동안 봉안시설의 제례실 이용하지 않기
- ▶ 실내에서는 음식 섭취하지 않기

4. 귀경·귀가 후

- ▶ 집에 머무르며 발열·호흡기 증상 등 관찰하기

4. [10월연휴] 여행지 방문 시 생활방역 수칙

- ① (기본원칙) 추석 연휴 기간은 집에서 보내며, 불요불급한 외출·여행 자제(연기, 취소)
 - (부득이하게 여행하는 경우) 장소·동선별 생활방역 수칙 준수로 감염확산 최소화
 - * (실내, 대중교통) 상시 마스크 착용, 음식섭취·대화·통화 자제
 - (실외) 다른 사람과 2m(최소 1m) 이상 거리두기 유지, 거리두기가 어려운 경우 마스크 상시 착용
 - 여행 후에는 발열·호흡기 증상 여부 등 관찰하고 외출·모임 자제

1. 여행 전

① 실천할 것

- ▶ 개인 또는 가족(동거가족) 등 소규모로 계획하여 여행하기
 - * 연휴 기간 중 운영하는 여행지 인근 선별진료소 확인하기(응급의료정보망 앱 참고)
- ▶ 다중이용시설, 여행지 등은 혼잡하지 않은 시간대에 예약 방문하기
 - 일정 및 동선을 최소화할 수 있도록 사전 계획하기
- ▶ 가급적 개인차량 이용하고, 차량 내 자주 접촉하는 표면 소독 후 충분한 환기하기
- ▶ 대중교통 및 관광지 입장권 예매와 발권은 온라인서비스 우선 활용하기
 - 좌석은 가급적 한 좌석 띄워 예매하기

② 피할 것

- ▶ 발열 및 기침 등 호흡기 증상이 있으면, 외출 하지 않기(특히, 다수가 모이는 장소 방문 자제)
 - 증상 지속 또는 악화 시 콜센터(1399, 지역번호+120)나 보건소에 문의
- ▶ 필요한 간식·물 등은 사전에 준비하여 가급적 휴게소 들리지 않기
 - 휴게소 방문 시 가급적 짧은 시간동안 머무르기

2. 여행 중

① 실천할 것

- ▶ 자주 손 씻기
- ▶ 다른 사람과의 불필요한 접촉 피할 수 있도록 동선 최소화
- ▶ 어르신 등 고위험군을 만나는 경우에는 마스크 착용, 손 씻기 등 개인방역 철저
- ▶ 실내, 교통수단 내에서 꼭 필요한 통화는 마스크 착용상태에서 작은 목소리로 하기
- ▶ 휴게소, 식당, 카페 등 다중이용시설에서는 최소 시간만 머무르기(포장·배달 활용)
- ▶ 주문, 예매 등은 가능한 무인기계 사용, 타인과 대면 시 손소독제 사용
- ▶ 식사 시 대화 자제, 식사 전후 마스크 착용

② 피할 것

- ▶ 밀폐·밀집·밀접하기 쉽고 마스크 착용이 어려운 실내는 가지 않기
- ▶ 불가피하게 방문 시 침방울이 튀는 행위(소리지르기, 노래부르기 등), 신체접촉(악수, 포옹 등) 자제하기

5. 가을철 산행 및 야외활동 방역수칙

‘가족과 집 근처에서 가을 여유 즐기기’



○ (기본방향) 단체 산행 자제 및 가족단위 활동 권고

- (야외) 다른 사람과 2m(최소 1m) 거리 유지, 거리두기가 어려운 경우 마스크 상시 착용
- 손씻기 등 개인위생 철저 및 발열·호흡기 증상 관찰

1. 가족, 지인 등 소규모 여행을 할 경우

1. 계획할 때

- ▶ 발열 및 호흡기 증상 등이 있는 경우 산행 및 야외활동 취소(여행 전 발열체크 등)
- ▶ 단체산행·야외모임 자제 및 가족단위 등 소규모로 일정은 최소화(당일, 반일 등)
- ▶ 혼잡한 주말·휴일보다는 혼잡하지 않은 평일 이용
- ▶ 거주지 주변 한적한 공원·산책로 등 야외장소 이용
- ▶ 방역관리계획 사전 숙지
- ▶ 가을철 발열성 질환*을 예방하기 위해 긴소매·긴바지 착용 권고
 - * 쯤쯤가무시증, 중증열성혈소판감소증후군(SFTS) 등

2. 이동할 때

감염우려가 큰 대형버스 등 보다는 개인차량이나 대중교통을 이용한 소규모 이동

- ① (역사터미널) ▲비대면 서비스(온라인예매, 모바일 체크인 등) 활용, ▲음식섭취는 지정된 장소 이용
- ② (차량 내부) ▲마스크 상시 착용, ▲노래음주대화 및 음식 섭취 자제, ▲자주 환기, ▲손소독 등 개인위생 준수

* (통화) 기차 통로 이용, 개실 등에서 통화 자제, 불가피한 경우 마스크 착용한 상태로 작은 목소리로 통화

- ③ (휴게소) 가급적 방문 자제, 방문 시 ▲마스크 상시 착용, ▲짧은 시간 머무르기, ▲음식은 지정된 장소에서 섭취

3. 산행 및 야외활동을 할 때

- ▶ 사람 간 2m(최소 1m) 이상 거리유지, 거리두기가 어려울 경우 상시 마스크* 착용
 - * 산행 중 숨이 차서 호흡이 어려운 경우, 거리두기 가능 공간에서 마스크 벗고 휴식
- ▶ 단체 산행 자제 및 가족단위 등 소규모 활동
- ▶ 함성, 노래 등 침방울이 튕 수 있는 행위 가급적 자제
- ▶ 산행 중 음식섭취는 개별적으로 하고 음식 나눔 등 자제(식사 전 손위생)
- ▶ 산행·야외활동 후 밀폐·밀집·밀접 장소(유흥시설, 노래방 등) 방문 자제

4. 식사를 할 때

- ▶ 식당 방문시, 혼잡하지 않은 장소·시간 활용 및 이동 시·식사 후 마스크 상시 착용
- ▶ 음식 섭취 시 지그재그 또는 한 방향으로 착석, 거리 유지, 개인위생, 대화 자제, 개인접시에 덜어먹기

5. 귀가 후

- ▶ 옷 세탁 및 목욕사워
- ▶ 발열 및 호흡기 증상 관찰하고 외출모임 자제

* 귀가 후 38도 이상 고열 지속, 증상 악화 시 콜센터(1399, 지역번호+120)나 보건소 문의하도록 안내

2. [불가피하게 단체여행을 할 경우]

1. 계획할 때

- ▶ 단체모임 내에서 방역관리자 지정 (예: 모임의 대표, 인솔자, 가이드, 버스기사 등)
 - ▶ 발열 및 호흡기 증상 등이 있는 경우 산행 및 야외활동 취소(여행 전 발열체크 등)
 - ▶ 혼잡한 주말·휴일보다는 혼잡하지 않은 평일 이용하여 일정은 최소화(당일 반일 등)
 - ▶ 방역관리계획 사전 숙지
 - ▶ 가을철 발열성 질환*을 예방하기 위해 긴소매·긴바지 착용 권고
- * 췌장기무시증, 중증열성혈소판감소증후군(SFTS) 등

2. 이동할 때

감염우려가 큰 대형버스 등 보다는 개인차량이나 대중교통을 이용하여 개별적 이동 권고

- ① (역사터미널) ▲비대면 서비스(온라인예매, 모바일 체크인 등) 활용, ▲음식섭취는 지정된 장소 이용
- ② (차량 내부) ▲한좌석 띄워 앉는 등 다른 사람과 거리유지, ▲마스크 상시 착용, ▲노래·음주·대화 및 음식 섭취 자제, ▲자주 환기, ▲손소독 등 개인위생 준수
- ③ (휴게소) 가급적 방문 자제 방문 시 ▲마스크 상시 착용, ▲짧은 시간 머무르기, ▲음식은 지정된 장소에서 섭취

3. 산행 및 야외활동을 할 때

사람 간 2m(최소 1m) 이상 거리유지, 거리두기가 어려울 경우 상시 마스크* 착용

* 산행 중 숨이 차서 호흡이 어려운 경우, 거리두기 가능 공간에서 마스크 벗고 휴식

- ▶ 함성, 노래 등 침방울이 될 수 있는 행위 가급적 자제
- ▶ 산행 중 음식섭취는 개별적으로 하고 음식 나눔 등 자제(식사 전 손위생)
- ▶ 산행·야외활동 후 밀폐·밀집·밀접 장소(유흥시설, 노래방 등) 방문 자제

4. 식사를 할 때

- ▶ 대규모 식당 등을 이용한 단체 식사 자제
- ▶ 식당 방문 시, 혼잡하지 않은 장소시간 활용 및 이동 시·식사 후 마스크 상시 착용
- ▶ 음식 섭취 시 지그재그 또는 한 방향으로 착석, 거리 유지, 개인위생, 대화 자제, 개인접시에 덜어먹기

5. 귀가 후

- ▶ 옷 세탁 및 목욕 샤워
 - ▶ 발열 및 호흡기 증상 관찰하고 외출·모임 자제
- * 귀가 후 38도 이상 고열 지속, 증상 악화 시 콜센터(1399, 지역번호+120)나 보건소 문의하도록 안내
- ▶ 코로나19 확진 시, 방역관리자에게 통보

※ 방역관리자 업무 ※ (자가점검표 예시 「붙임2」)

- ▶ 참가자 명단 확보
- ▶ 방역관리 수칙 사전 숙지 및 참가자가 방역수칙 준수하도록 관리
- ▶ 단체모임의 방역관리계획 수립 및 참가자에게 숙지 및 협조 안내
- ▶ 일정은 최소화하여 모임 계획(반일, 당일 등)
- ▶ 발열 및 호흡기증상 사전확인 및 유증상시 집에서 쉬도록 안내
- ▶ 모임 시, 발열 및 호흡기증상여부 확인(체온측정 등) 및 증상시 알리도록 안내
- ▶ 침방울이 될 수 있는 함성, 노래, 큰소리로 대화 등 자제 유도
- ▶ 차량에서 음식 제공 및 섭취 자제 지도·관리
- ▶ 귀가 후 38도 이상 고열 지속, 증상 악화 시 콜센터(1399, 지역번호+120)나 보건소 문의하도록 안내
- ▶ 모임원이 코로나19 확진시 다른 모임원에게 안내

붙임

산행 및 야외활동 방역관리자 자가점검표 예시

점검 내용 (√표로 체크)		확인
1. 계획할 때		
계획 단계	방역관리자를 지정하였는가	
	참가자의 명단을 확보하였는가	
	방역관리 수칙을 사전에 숙지하여 방역관리계획을 수립하고 참가자에게 안내하였는가	
	일정은 1일 이내로 최소화하였는가	
	발열 및 호흡기 증상 유무를 확인하고 증상이 있는 경우 집에서 쉬도록 안내하였는가	
2. 이동할 때		
공통	모임 시, 발열 및 호흡기증상여부 확인(체온측정 등) 및 증상시 알리도록 안내하였는가	
	손소독 등 개인위생을 준수하도록 안내하였는가	
	마스크 상시 착용하도록 안내하였는가	
차량내부	탑승 전 충분한 시간동안 차량 내부를 환기하고, 정차 및 이동 시 환기하도록 안내하였는가	
	한자석 띄워 앉는 등 다른 사람과 좌석 간격을 유지하도록 안내 및 준수하도록 관리하였는가	
	차량 내부에서 노래음주대화 및 음식 섭취 자제하도록 안내 및 준수하도록 관리하였는가	
휴게소	짧은 시간동안 머무르고 지정된 장소에서 음식을 섭취하도록 안내하였는가	
3. 산행 및 야외활동을 할 때		
공통	모임 시, 발열 및 호흡기 증상여부 확인(체온측정 등) 및 증상시 알리도록 안내하였는가	
	손소독 등 개인위생을 준수하도록 안내하였는가	
	마스크 상시 착용하도록 안내하였는가	
산행중	음식섭취 전 손위생하고 개별 섭취, 나눔 자제하도록 안내 및 준수하도록 관리하였는가 침방울이 될 수 있는 합성, 노래, 큰소리로 대화 등을 자제하도록 안내하였는가	
산행 후	밀폐·밀집·밀접 장소(유흥시설, 노래방 등)는 방문하지 않도록 계획하고 안내하였는가	
4. 식사를 할 때		
식사안내	단체식은 자제하고 개별적으로 식사하도록 안내하였는가	
식당	불가피하게 단체 식사 시, 혼잡하지 않은 장소와 시간으로 식당을 예약하였는가	
	식당 내에서 지켜야 할 방역수칙(먹거나 마시는 시간은 제외하고 마스크 상시 착용, 음식은 개별적으로 덜어먹기, 사람 간 거리두기 등)을 안내 및 준수하도록 관리하였는가	
	좌석은 지그재그 또는 한 방향으로 착석하고 가리를 유지하도록 안내 및 준수하도록 관리하였는가	
	식사를 하는 동안에는 대화, 합성, 노래 등을 자제하도록 안내하였는가	
식사후	밀폐·밀집·밀접 장소(유흥시설, 노래방 등)는 방문하지 않도록 계획하고 안내하였는가	
5. 귀가 후		
귀가 시 안내	발열 및 호흡기 증상 관찰하고 외출·모임 자제하도록 안내하였는가 * 귀가 후 38도 이상 고열 지속 증상 약화 시 콜센터(1399, 지역번호+120)나 보건소 문의하도록 안내 코로나19 확진 시, 방역관리자에게 통보하도록 안내하였는가	

※ 동 자가점검표는 예시로서, 모임의 특성에 맞게 수정·보완하여 시행 할 수 있음

6. 핛러원 행사·모임 관련 방역수칙

핛러원 안전하게 보내려면 방역수칙과 함께!



□ 공통

- 발열 및 호흡기 증상 등이 있는 경우 행사, 모임 참석하지 않기
- 행사, 파티룸 모임 등 단체 모임 참석 자제 및 비대면·비접촉 모임 적극 활용하기
 - * 불가피한 대면모임은, 소규모(10명 이내)로 계획 및 방역수칙 준수 철저
- 밀폐·밀집된 유흥시설 등 다중이용시설 특히 혼잡한 시간대 방문은 자제하기
 - * 불가피한 방문 시에는 짧은 시간 머무르고, 마스크 착용, 손 위생 등 개인방역수칙 준수
- 의상(코스튬) 등은 대여보다 개인용품 사용하기
- 방역수칙 사전에 숙지하여 철저히 준수하기

□ 모임 중

- 실내(특히 식음료 섭취전·후) 및 사람 간 거리 유지가 어려운 실외에서는 마스크 상시 착용하기
(의상코스튬의 일부로 마스크를 대체할 수 없으며, 마스크 위에 가면 등 착용하지 않기)
- 실내·외(특히 이동·대기 시)에서는 다른 사람과 2m(최소 1m) 이상 거리 유지하기
- 모임 중 신체 접촉, 침방울이 발생하는 행위(큰소리치기, 노래부르기 응원 등) 하지 않기
- 손 씻기 등 개인위생 철저 및 발열·호흡기 증상 관찰하기
- 술잔, 식기류 등은 개별로 사용하고, 음식은 나눠먹지 않기

□ 모임 후

- 발열 및 호흡기 증상 여부 관찰 및 외출 자제하기

※ 불가피한 단체모임에서는 방역관리자 지정

(△방역 수칙 숙지 및 준수 관리, △모임원이 코로나19 확진 시, 다른 모임원에게 안내)

홍보 참고 자료



코로나19 예방 3행(行)·3금(禁) 수칙

안전하고 즐~한 여름휴가

코로나19로 달라진 휴가, 안전하고 여유롭게 휴식하자

꼭 지켜주3 수칙



실내에서는 상시 마스크 착용



휴게소, 식당·카페 등 음식점에서는 최소 시간으로 머무르기

- *식당·카페에서는 음식물 섭취 시 외에는 마스크 착용, 식사시 대화 지제
- *휴게소에서는 음식물 섭취 시 외에는 마스크 착용, 자주 손 씻기



사람간 거리는 2m(최소 1m) 이상 유지하기

꼭 피해주3 수칙



발열·호흡기 증상이 있으면, 여행가지 않기(집에 머무르기)

- *38도 이상 고열 지속, 증상악화시 콜센터(1399, 지역번호+120)나 보건소 문의하기



유흥시설 등 밀폐·밀접된 장소, 혼잡한 여행지, 시간대는 피하기

- *해수욕장 이용시 '해수욕장 신호등' 활용하여 혼잡도 확인하기



침방울이 튀는 행위(소리지르기 등)
신체접촉(악수, 포옹 등) 자제하기



• 코로나19 예방 3행(行)·3금(禁) 수칙 •

안전하고 쿨~한 여름방학



#마스크 착용

#거리 두기

#안전한 방학

📢 꼭 지켜주3 📢



대중교통을 이용하거나 학원 등 실내에서는 마스크 꼭 착용하기

* 코와 입을 완전히 가리기, 마스크 표면은 만지지 않기, 마스크 착용 전·후 손 씻기



자주 손 씻기

(손 소독제 이용 또는 흐르는 물과 비누로 30초 이상 씻기)

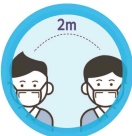

사람 간 거리는 2m(최소1m) 이상 유지하기

⚠️ 꼭 피해주3 ⚠️



열이 나거나 기침 등 몸이 아프면 외출하지 않기

* 아래와 같은 경우에는 즉시 학교에 알려주세요 (학생 → 담당교사, 교직원 → 복무담당자)

- ① 보건소로부터 자가격리통지서를 받은 경우, ② 가족 중 자가격리자가 있는 경우
- ③ 코로나19 진단 검사를 받은 경우, ④ 코로나19 확진 판정을 받은 경우



PC방, 노래방 등 **밀폐·밀집·밀접(3밀) 장소는 방문하지 않기**



씻지 않은 손으로 눈·코·입 만지지 않기

#코로나19#극복#모두함께이겨내요

즐거로운 물놀이생활



이런 위험해요!

- ⊗ 밀집된 공간에서 다함께 물놀이, 공용 물놀이 기구 이용
- ⊗ 물놀이 후 탈의실·샤워실에서 큰 소리로 대화, 음식 나눠먹기

이렇게 하면 이겨낼 수 있어요!

- ⊙ 거리 두기가 가능한 해변에서 물놀이, 해수욕하기
 - ※ 피라솔(차양)은 2m 거리 두고 설치, 사람 많은 해수욕장은 방문 자제
 - ※ 물놀이 기구(수경, 튜브 등)는 개인용품 사용
- ⊙ 탈의실·샤워실 이용 시
 - 대화자제, 거리 두기, 머무는 시간 최소화 하기
 - ※ 탈의, 샤워는 가급적 신속 이용



⚠️ 다음의 사람은 더욱 주의가 필요해요.



감염이 취약한 고위험군
(65세 이상 어르신, 기저질환자, 임신부 등)



다수의 사람과 밀접 접촉하는 사람
(학교, 학원, 어린이집 종사자 등)



집단생활을 하는 사람
(기숙사 거주자, 군인 등)



감염 취약계층을 돌보는 사람
(의료기관, 요양시설 종사자 등)



불특정 다수와 대면하는 사람
(서비스업 종사자 등)

#코로나19#극복#모두함께이겨내요

슬기로운 종교생활



이건 위험해요!

- ⊗ 마스크 쓰지 않고, 가까이 모여 앉아 종교 활동(예배·미사·법회 등) 참여
- ⊗ 밀폐·밀집된 공간에서 큰 소리로 대화와 노래, 책 등 공용 사용
- ⊗ 종교 활동 전후 악수 등 신체접촉, 소모임·식사

이렇게 하면 이겨낼 수 있어요!

- ✔ 잊지 말고 마스크 쓰기, 다른 사람과 거리 두기
※ 온라인 등 비대면으로 참여하기
- ✔ 노래는 마스크 쓰고 작게,
가급적 반주로 대신, 책 등은 개인물품 사용하기
※ 다수가 모이는 종교 활동 전후에는 환기
- ✔ 악수보다는 목례, 소모임·식은 자제하기



⚠ 다음의 사람은 더욱 주의가 필요해요.



감염이 취약한
고위험군
(65세 이상 어르신,
기저질환자, 임신부 등)



다수의 사람과
밀접 접촉하는 사람
(학교, 학원, 어린이집
종사자 등)



집단생활을
하는 사람
(기숙사 거주자,
군인 등)



감염 취약계층을
돌보는 사람
(의료기관, 요양시설
종사자 등)



불특정 다수와
대면하는 사람
(서비스업
종사자 등)

#코로나19#극복#모두함께이겨내요

즐거로운 모임생활



이런 위험해요!

- ⊗ 밀폐·밀집된 공간에서 불특정 다수가 장시간 모임·행사
※ 마스크 쓰지 않고 설명·판촉·노래하는 모임은 더욱 위험!!
- ⊗ 여러 사람이 자주 모여서 먹고 마시며 대화하는 모임

이렇게 하면 이겨낼 수 있어요!

- ✔ 모임은 온라인 등 비대면으로 하기
- ✔ 대면모임 때는 마스크 쓰고 거리 두기, 모임시간은 최소화 하기
※ 모임은 소규모로, 환기가 잘 되는 개방된 공간에서, 식사는 자제



⚠ 다음의 사람은 더욱 주의가 필요해요.



감염이 취약한
고위험군
(65세 이상 어르신,
기저질환자, 임신부 등)



다수의 사람과
밀접 접촉하는 사람
(학교, 학원, 어린이집
종사자 등)



집단생활을
하는 사람
(기숙사 거주자,
군인 등)



감염 취약계층을
돌보는 사람
(의료기관, 요양시설
종사자 등)



불특정 다수와
대면하는 사람
(서비스업
종사자 등)

#코로나19#극복#모두함께이겨내요

즐거로운 운동생활



이건 위험해요!

- ⊗ 밀폐·밀집된 공간에서 다른 사람들과 함께 운동
- ⊗ 표면소독하지 않은 운동기구를 공용으로 사용
 - ※ 실내에서 마스크 쓰기 힘든 격렬한 단체 운동은 위험!!
 - ※ 단체 운동 후 다함께 모여서 뒤풀이는 더욱 위험!!

이렇게 하면 이겨낼 수 있어요!

- ✔ 운동할 땐 사람이 많지 않은 야외에서 조깅, 산책하기
- ✔ 실내체육시설 이용할 땐 방역 수칙*에 더욱 유의하기
 - * 다른 사람과 거리 두기, 마스크 쓰기, 공용 운동기구는 사용 후 매번 소독

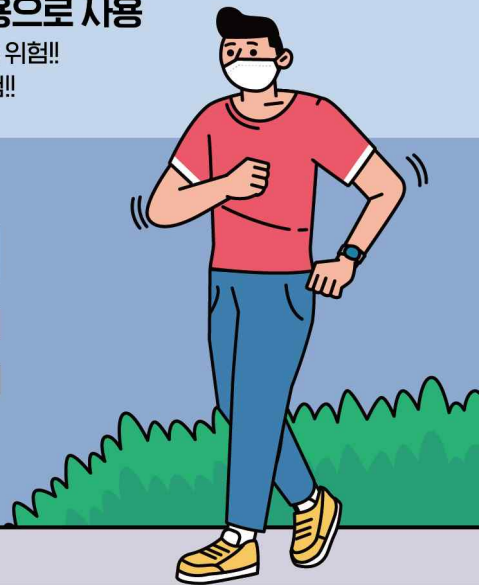

⚠ 다음의 사람은 더욱 주의가 필요해요.



**감염이 취약한
고위험군**
(65세 이상 어르신,
기저질환자, 임신부 등)



**다수의 사람과
밀접 접촉하는 사람**
(학교, 학원, 어린이집
종사자 등)



**집단생활을
하는 사람**
(기숙사 거주자,
군인 등)



**감염 취약계층을
돌보는 사람**
(의료기관, 요양시설
종사자 등)



**불특정 다수와
대면하는 사람**
(서비스업
종사자 등)

#코로나19#극복#모두함께이겨내요

즐거로운 쇼핑생활



이건 위험해요!

- ⊗ 밀폐·밀집된 공간에서 장시간 대화하며 쇼핑
※ 방문판매 행사장 등 불특정 다수가 여러 번 방문하여 물건사기는 더욱 위험!!
- ⊗ 노래·시식행사 등 마스크를 쓰기 어려운 상황에서 쇼핑

이렇게 하면 이겨낼 수 있어요!

- ⊙ 쇼핑은 환기가 잘 되는 개방된 공간에서,
쇼핑 시간은 짧게
※ 온라인 쇼핑 적극 활용
- ⊙ 마스크 쓰기 잊지 말고,
다른 사람과 거리 두기

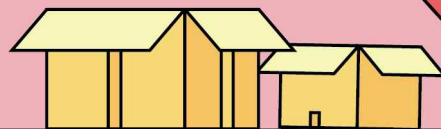

⚠️ 다음의 사람은 더욱 주의가 필요해요.



감염이 취약한
고위험군
(65세 이상 어르신,
기저질환자, 임신부 등)



다수의 사람과
밀접 접촉하는 사람
(학교, 학원, 어린이집
종사자 등)



집단생활을
하는 사람
(기숙사 거주자,
군인 등)



감염 취약계층을
돌보는 사람
(의료기관, 요양시설
종사자 등)



불특정 다수와
대면하는 사람
(서비스업
종사자 등)



마음으로 함께하는 추석,
다음에 만나길 꼭 약속해요



Hoxy 고향집 방문할 때

이것만은 꼭, 지켜주세요!

실천사항

- ✔ 고향·친지 집 방문 시, 머무르는 시간(기간)은 가급적 짧게 하기
- ✔ 어르신 등 고위험군을 만나는 경우 반드시 마스크 착용, 손씻기 등 개인방역 철저히 하기
- ✔ 집안에서도 가족들의 건강을 위해 마스크 착용 권고
 - 각 지역에서 모인 가족이 밀접하게 지내므로 가족 보호를 위해 마스크 착용 권고
- ✔ 직계가족만 만날 것 권고
- ✔ 식사 시에는 개인 접시와 배식 수저 등 사용하여 덜어 먹기
- ✔ 반가움은 악수·포옹보다는 목례로 표현하기
- ✔ 하루에 2번 이상 자주 환기하기
- ✔ 손이 많이 닿는 곳(리모컨, 방문 손잡이, 욕실 등)은 하루에 1번 이상 소독하기

주의사항

- ✔ 발열 및 기침 등 호흡기 증상이 있으면, 고향·친지 방문하지 않기
- ✔ 가족·친지 간 밀폐·밀집·밀접 장소(유흥시설, 노래방 등)에는 가지 않기
- ✔ 직계가족 외의 방문은 자제하기
 - 특히 어르신 등 고위험군이 계신 가정은 외부인의 방문 주의
- ✔ 소리 지르기, 노래 부르기 등 침방울이 튈 수 있는 행동 자제하기

귀경·귀가 후에는 집에 머무르며 발열·호흡기 증상 등을 관찰해주세요!



Hoxy 성묘·봉안시설 방문할 때

이것만은 꼭, 지켜주세요!

실천사항

- ✔ 혼잡하지 않은 날짜와 시간 선택하기
- ✔ 최소 인원으로 가서 가급적 짧은 시간 머무르기
 - 봉안시설의 안치실에서는 20분 이상 머물지 않기
- ✔ 줄 설 때, 이동할 때는 사람과 사람 사이에 2m(최소 1m) 이상의 거리 두기
- ✔ 실내에서는 항상 마스크 착용하기

주의사항

- ✔ 발열 및 기침 등 호흡기 증상이 있으면 추모관 방문 등 하지 않기
- ✔ 명절 기간 동안 봉안시설의 제례실 이용하지 않기
- ✔ 실내에서는 음식 섭취하지 않기

귀경·귀가 후에는 집에 머무르며 발열·호흡기 증상 등을 관찰해주세요!



마음으로 함께하는 추석,
다음에 만나길 꼭 약속해요



Hoxy 귀성·귀경할 때

이것만은 꼭, 지켜주세요!

- ✓ 발열 및 기침 등 호흡기 증상 있을 경우, 고향·친지 방문 등 하지 않기
 - 38도 이상 고열 지속, 증상악화시 콜센터(1339, 지역번호+120)나 보건소 문의하기
- ✓ 휴게소 실내, 실외에서 다른 사람과 2m 이상 거리 두기 어려운 경우 마스크 상시 착용하기
- ✓ 가급적 개인차량 이용하기
- ✓ 휴게소에 머무르는 시간 최소화하기
- ✓ 휴게소에서도 사람 간 간격 2m(최소 1m) 이상 유지하기

기차역, 버스터미널 등에서

- ✓ 가급적 좌석은 사전 온라인 예약, 비대면 서비스(모바일 체크인 등) 우선하여 이용하기
 - 좌석예매 시 가급적 한 좌석 띄워 예매
- ✓ 실내에서는 항상 마스크 착용하기
- ✓ 대화 자제하기
- ✓ 지정된 장소에서만 음식 섭취하고, 기차·버스 안에서 먹을 간식 구입 자제하기
- ✓ 흡연실, 화장실 줄 설 때 등 사람 간 2m(최소 1m) 간격 두기

기차·버스 등 안에서

- ✓ 마스크 상시 착용하기
- ✓ 음식 섭취하지 않기
- ✓ 대화 및 전화 통화 자제하되, 불가피한 경우 마스크 착용하고 작은 목소리로 하기



귀경·귀가 후에는 집에 머무르며 발열·호흡기 증상 등을 관찰해주세요!

가을 여유는 가족과 집 근처에서 즐기세요!

모임 등 단체 활동을 자제하고, 가족단위로 활동하세요

☑ 계획할 때

- 발열 및 호흡기증상 등이 있다면 여행은 취소하기
- 한적한 야외장으로 일정은 짧게 여행하기

☑ 이동할 때

개인차량이나 대중교통 이용하기

- ① (역사·터미널) ▲온라인예매, 모바일 체크인 등 활용 ▲음식섭취는 지정된 장소 이용
- ② (차량 내부) ▲거리유지 ▲마스크 착용 ▲손위생 준수 ▲노래·음주·대화 및 음식 섭취 자제, 자주 환기
* 불가피한 통화는 마스크 착용한 상태로 작은 목소리로
- ③ (휴게소) 가급적 방문 자제, 방문 시 ▲마스크 착용하고 짧게 머무르기, 음식은 지정된 장소에서 섭취하기

☑ 산행 및 야외활동을 할 때

- 다른 사람과 2m 이상 거리를 유지하고, 거리 두기가 어려울 경우 마스크* 상시 착용하기
* 숨이 차서 호흡이 어려운 경우, 거리두기 가능한 공간에서 마스크 벗고 휴식
- 합성, 노래 등 침방울이 될 수 있는 행위 자제하기
- 산행·야외활동 후 밀폐·밀집·밀접 장소(유흥시설, 노래방 등) 방문 자제하기

☑ 식사를 할 때

- 대규모 식당 등을 이용한 단체 식사 자제하기
- 혼잡하지 않은 장소와 시간 활용 및 이동 시·식사 후 마스크 상시 착용하기
- 음식 섭취 시 거리 유지, 손 위생, 대화 자제, 개인접시에 덜어먹기(나눔 자제)

☑ 귀가 후

- 발열 및 호흡기증상 관찰하고 외출·모임 자제하기
* 귀가 후 38도 이상 고열 지속, 증상 악화 시 콜센터(1399, 지역번호+120)나 보건소 문의 안내

※ 불가피한 단체모임에서는 방역관리자를 지정(모임의 인출자, 가이드, 버스기사 등)하여 아래 수칙 준수

방역관리자가 할 일

- 명단 확보
- 방역수칙 사전 숙지 및 준수 관리
- 한적한 야외장으로 일정은 짧게 계획(반일, 당일 등)
- 발열 및 호흡기증상 사전확인 및 유증상 시 집에서 쉬도록 안내
- 침방울이 될 수 있는 합성, 노래, 큰소리로 대화 등 자제 유도
- 차량에서 음식 제공 및 섭취 자제 지도·관리
- 모임원이 코로나19 확진 시 다른 모임원에게 안내

할로윈 안전하게 보내려면 방역수칙과 함께!

공통

- 발열 및 호흡기 증상 등이 있는 경우 행사, 모임 참석하지 않기
- 행사, 파티룸 모임 등 단체 모임 참석 자제 및 비대면·비접촉 모임 적극 활용하기
* 불가피한 대면모임은, 소규모(10명 이내)로 계획 및 방역수칙 준수 철저
- 밀폐·밀집된 유흥시설 등 다중이용시설, 특히 혼잡한 시간대 방문은 자제하기
* 불가피한 방문 시에는 짧은 시간 머무르고, 마스크 착용, 손위생 등 개인방역수칙 준수
- 의상(코스튬) 등은 대여보다 개인용품 사용하기
- 방역수칙 사전에 숙지하여 철저히 준수하기

모임 중

- 실내(특히 식음료 섭취 전·후) 및 사람 간 거리 유지가 어려운 실외에서는 마스크 상시 착용하기
(의상(코스튬)의 일부로 마스크를 대체할 수 없으며, 마스크 위에 가면 등 착용하지 않기)
- 실내·외(특히 이동·대기 시)에서는 다른 사람과 2m(최소 1m) 이상 거리 유지하기
- 모임 중 신체 접촉, 침방울이 발생하는 행위(큰소리치기, 노래 부르기, 응원 등) 하지 않기
- 손씻기 등 개인위생 철저 및 발열·호흡기 증상 관찰하기
- 술잔, 식기류 등은 개별로 사용하고, 음식은 나눠먹지 않기

모임 후

- 발열 및 호흡기 증상 여부 관찰 및 외출 자제하기

※ 불가피한 단체모임에서는 방역관리자 지정

- ☑ 방역 수칙 숙지 및 준수 관리
- ☑ 모임원이 코로나19 확진 시, 다른 모임원에게 안내

마스크 착용! 생활방역 필수템



코로나19 전파를 차단하고 국민 건강을 지키기 위해
마스크 착용 의무화를 시행합니다

과태료 금액은 얼마인가요?

위반당사자

- ✓ 마스크를 착용하지 않거나 올바르게 착용하지 않은 경우,
10만원 이하의 과태료 부과 (횟수에 관계없이)

시설·장소 관리자·운영자

- ✓ 방역지침 게시 및 안내 등 관리 의무를 다하지 않은 경우
300만원 이하의 과태료 부과 *1차 150만원, 2차 300만원



과태료 부과는 11월 13일(금)부터 시행 됩니다!

지자체마다 과태료 부과대상 장소가 다를 수 있습니다!

- ✓ 관할 지자체의 행정명령을 정확히 확인
*행정명령 대상 시설·장소 등은 코로나19 상황 등을 고려하여 지자체별로 추가 가능
- ✓ 관할 지자체별 행정명령 및 문의처는 코로나19 누리집(홈페이지)를 통해 확인 가능

코로나바이러스감염증-19 누리집(홈페이지) | ncov.mohw.go.kr

마스크 착용!

가장 쉽고 확실한 코로나19 예방 백신!



코로나19 전파를 차단하고 국민 건강을 지키기 위해
마스크 착용 의무화를 시행합니다

마스크, 이럴 때 착용을 권고합니다!

실내 마스크 상시 착용

실외

- ① 집회·공연·행사 등 다중이 모이는 경우는 거리 두기에 관계없이 마스크 착용
- ② 다른 사람과 2m 이상 거리 두기가 어려운 경우 마스크 착용



마스크, 여기서 반드시 착용하세요!

사회적 거리 두기 단계별 마스크 착용 의무화 기준

구분	1단계(생활방역)	1.5단계	2단계	2.5단계	3단계
		지역 유행 단계		전국 유행 단계	
마스크 착용 의무화 시설·장소 (위반 시 과태료 부과)	중점·일반관리시설* 대중교통, 의료기관·약국, 요양시설, 주야간보호시설, 집회·시위장, 실내스포츠 경기장, 종교시설, 고위험 사업장(콜센터, 유통물류센터), 500명 이상 모임·행사 등	1단계 시설, 장소에 실외 스포츠 경기장 추가	실내 전체, 위험도 높은 실외활동	실내 전체, 2m 이상 거리 유지가 되지 않은 실외	

※ **중점관리시설(9종)**: 유흥시설 5종(클럽·룸살롱 등 유흥주점, 단란주점, 감성주점, 콜라텍, 헌팅포차), 노래연습장, 실내 스탠딩공연장, 방문판매 등 직접판매홍보관, 식당·카페(일반음식점·휴게음식점·제과점영업·시설허가 신고면적 150㎡ 이상)

※ **일반관리시설(14종)**: PC방, 결혼식장, 장례식장, 학원(교습소 포함), 직업훈련기관, 목욕장업, 공연장, 영화관, 놀이공원·워터파크, 오락실·멀티방, 실내체육시설, 이·미용업, 상점·마트·백화점(한국표준산업분류상 종합소매업·300㎡ 이상), 독서실·스터디카페

위의 시설·장소를 기본으로, 코로나19 상황 등을 고려하여 지자체별 추가 가능

마스크 착용! 나와 가족을 위한 '한 장'의 위력



코로나19 전파를 차단하고 국민 건강을 지키기 위해
마스크 착용 의무화를 시행합니다

마스크, 이렇게 착용해 주세요!

착용가능한 마스크의 종류

- ✓ 보건용 마스크(KF94, KF80 등)
- ✓ 비말차단용 마스크(KF-AD)
- ✓ 수술용 마스크
- ✓ 입과 코를 가릴 수 있는 천(면) 마스크, 일회용 마스크
※ 망사형마스크, 밸브형 마스크, 스카프 등의 옷가지로 얼굴을 가리는 것은 인정하지 않음

올바른 마스크 착용법

- ✓ 마스크는 입과 코를 완전히 가리도록 착용
※ 마스크를 착용하지 않았거나, 마스크를 착용하였으나 입과 코를 완전히 가리지 않은 경우는 미착용으로 간주



마스크 착용! 서로를 지키는 첫 걸음



코로나19 전파를 차단하고 국민 건강을 지키기 위해
마스크 착용 의무화를 시행합니다

이런 분들은 마스크 착용 시 주의하세요!



24개월 미만 영유아

※ 단, 아동 간 발달 상태가 다르므로 24개월 이상의 영유아일지라도,
마스크를 착용하는 경우 부모 또는 보호자의 세심한 관찰·감독이 필요



마스크 착용 시 호흡이 어려운 사람

※ 마스크 착용 중 호흡이 어려운 경우 즉시 마스크를 벗고 다른 사람과 분리된
별도의 장소에서 충분한 휴식을 취하도록 함



주변의 도움 없이 스스로 마스크를 착용하거나 벗기 어려운 사람



「질서위반행위규제법」에 따라 만 14세 미만은 과태료 부과 대상에서 제외되며,
마스크 착용 시 호흡이 어렵다는 의학적 소견을 가진 사람(호흡기 질환 등)은
과태료 단속 대상이 되더라도 진단서 또는 소견서로 소명 시 예외 인정 가능